

LEVANTAMENTO TÉCNICO: CONTROLADOR ELETRÔNICO DE VELOCIDADE

**Resolução nº 798/2020 – Contran
Anexo I**

LEVANTAMENTO PARA O LOCAL DE INSTALAÇÃO DOS EQUIPAMENTOS

1 – IDENTIFICAÇÃO DO ÓRGÃO OU ENTIDADE COM CIRCUNSCRIÇÃO SOBRE A VIA

Razão Social:	Prefeitura Municipal de Ribeirão das Neves
CNPJ:	18.314.609/0001-09
Município/UF:	Ribeirão das Neves / Minas Gerais

2 – CARACTERÍSTICAS DO LOCAL/TRECHO DA VIA

Endereço:	Avenida Denise Cristina Rocha N° 1.808 – Ribeirão das Neves / Minas Gerais
Sentido do fluxo fiscalizado:	Bairro/Centro
Classificação viária (art. 60 do CTB):	Coletora
Tipo De Via:	Pista Principal
Tipo De Pista:	Pista Simples
Quantidade de Faixas Fiscalizadas:	2 faixas
Geometria da via:	Plano
Fluxo veicular na pista fiscalizada (VMD):	9.265
Trânsito de Vulneráveis:	Pedestres e Ciclistas
Obras de Arte	Não há

3 – VELOCIDADE

Velocidade Regulamentada para o local de instalação do equipamento:	40 Km/h	Data: 16/05/2023
---	---------	------------------

4 – ELABORAÇÃO DO ESTUDO TÉCNICO

Nome: _____

Matrícula n.º: _____

Assinatura: _____

Data: 22 / 06 / 2023

Letícia M. M. 205
Sec. Municipal de Trânsito
Ribeirão das Neves

Paulo Henrique Mafra
Engenheiro Civil
CREA MG 231740

5 – AUTORIDADE DE TRÂNSITO COM CIRCUNSCRIÇÃO SOBRE A VIA

Nome: _____

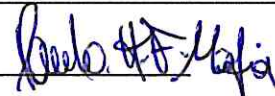

Paulo Henrique F. Maia
Engenheiro Civil
CREA MG 231740

Matrícula n.º: _____

Assinatura: _____

Leilão 01 Marcos Faria Alves
Sec. Muf. dist. S. 31

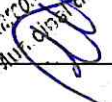

Data: 22/06/2023

6 – PROJETO OU CROQUI DO LOCAL

Projeto em Anexo.

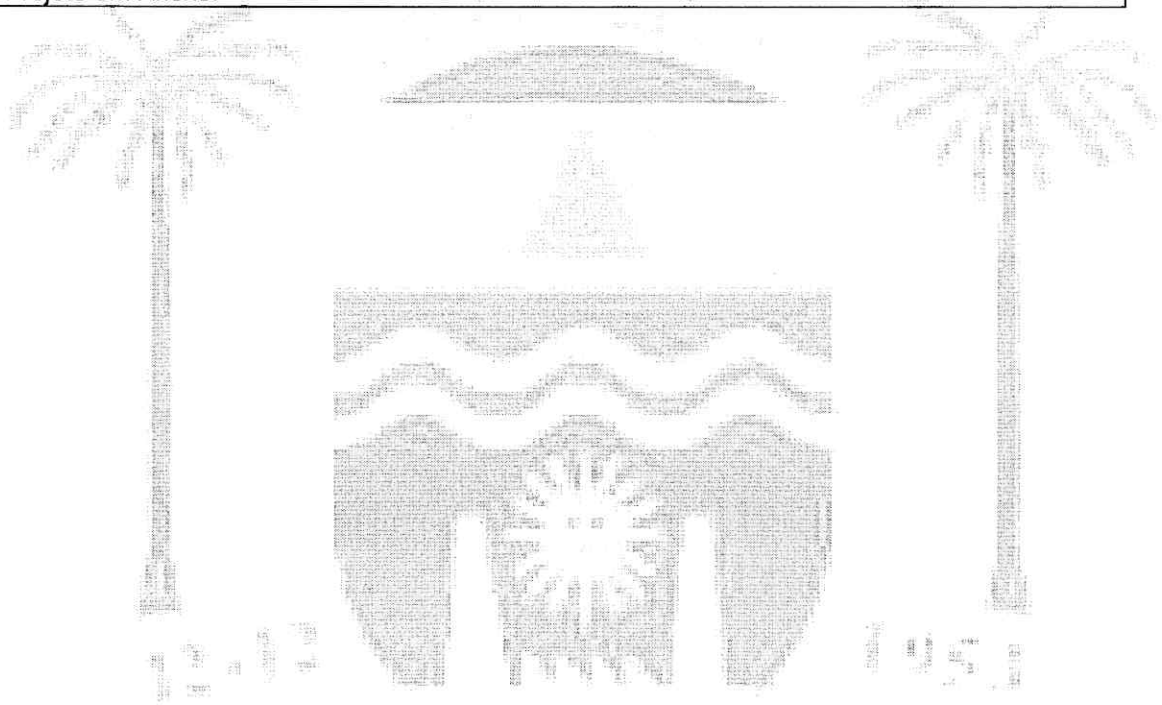

PROJETO DE CROQUI DO LOCAL

7 - IMAGENS DO LOCAL



Vista do local fiscalizado.

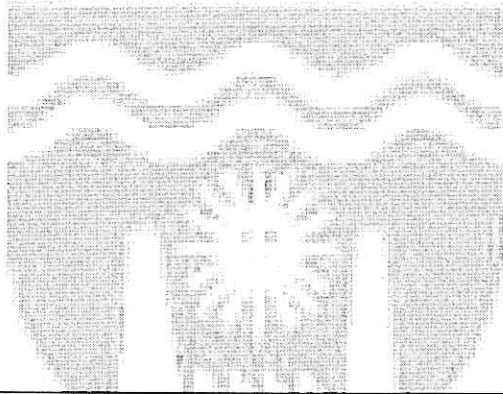

MUNICÍPIO DAS NEVES

Leandro Marcos Barbosa Alves
Sec. Municipal da Eng. S.T.

Paulo Henrique r. Mafia
Engenheiro Civil
CREA MG 231749

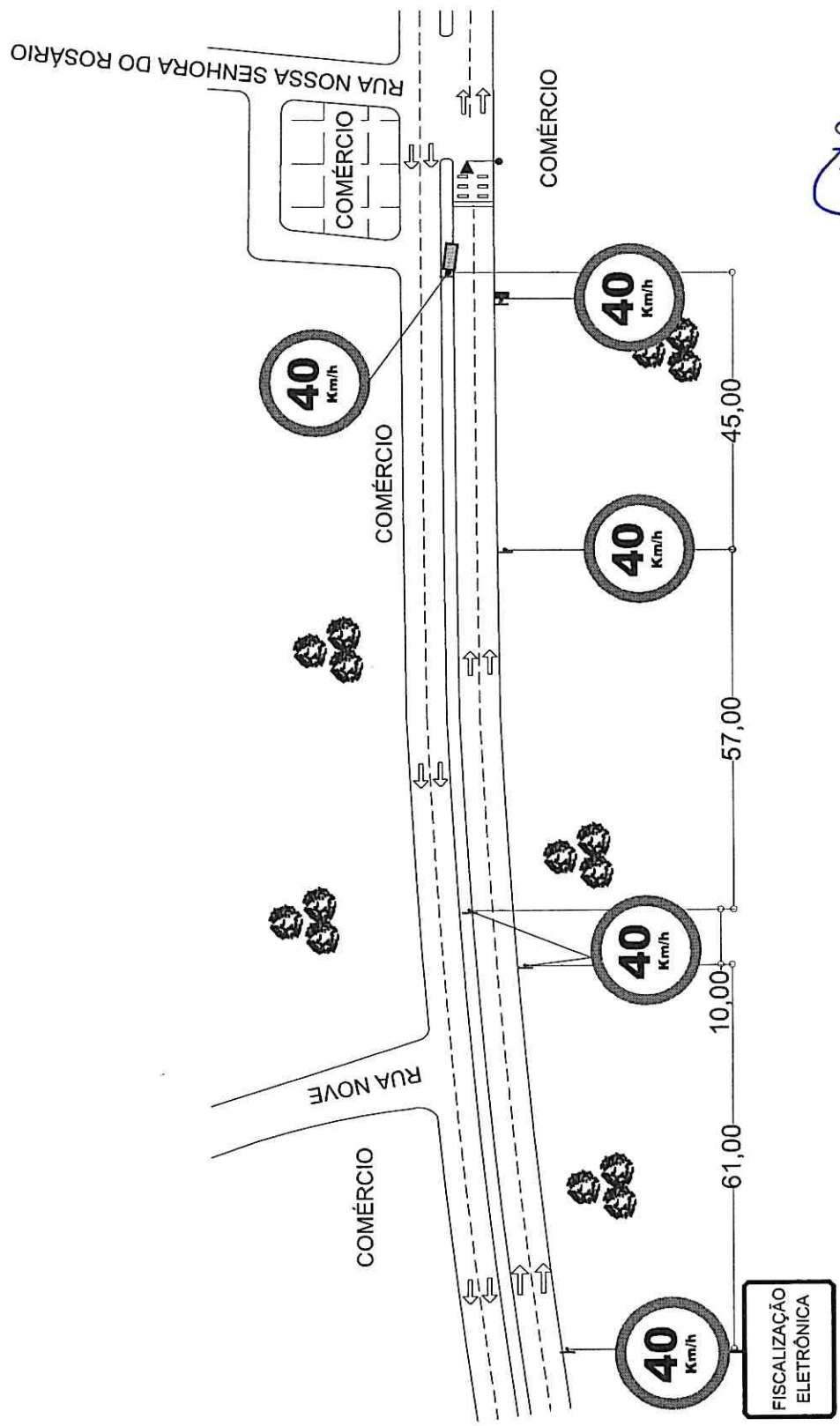

Leiliana Moraes Fernandes Alves
 Sec. Municipal da S.M.T

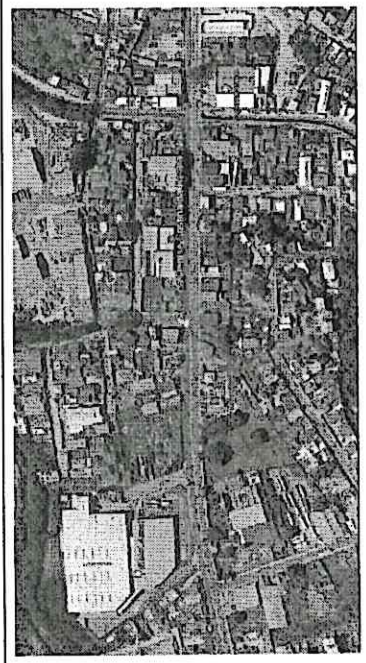

FONTE: GOOGLE EARTH

LEGENDA	
	SENTIDO DO TRÂNSITO
	CAIXA DE MERO
	POSTE DE CÂMERA
	LAÇO DO EQUIPAMENTO
	SEMAFARO

CROQUI DO LOCAL

Paulista
 RIBEIRÃO DAS NEVES
 1948

SECRETARIA MUNICIPAL DE SEGURANÇA, TRÂNSITO E TRANSPORTES
 RIBEIRÃO DAS NEVES / MG

CONTROLADOR ELETRÔNICO DE VELOCIDADE (COM AVANÇO SEMAFÓRICO)

LOCAL: AVENIDA DENISE CRISTINA ROCHA N°1808
 RIBEIRÃO DAS NEVES / MG

LOCALIDADE: Ribeirão das Neves - MG

COORDENADAS: 19°48'7,91" S
 44° 0'19,71" O

ESCALA GRÁFICA DO DESENHO: 1:750