

LEVANTAMENTO TÉCNICO: CONTROLADOR ELETRÔNICO DE VELOCIDADE
Resolução nº 798/2020 – CONTRAN
Anexo I

1 – IDENTIFICAÇÃO DO ÓRGÃO OU ENTIDADE COM CIRCUNSCRIÇÃO SOBRE A VIA	
Razão Social:	Prefeitura Municipal de Ribeirão das Neves
CNPJ:	18.314.609/0001-09
Município/UF:	Ribeirão das Neves / Minas Gerais

2 – CARACTERÍSTICAS DO LOCAL/TRECHO DA VIA	
Endereço:	Av. Eduardo Gustavo Farnese Brandão, n. 09 – Ribeirão das Neves / Minas Gerais
Sentido do fluxo fiscalizado:	BR040/Ribeirão das Neves
Classificação viária (art. 60 do CTB):	Arterial
Tipo De Via:	Pista Principal
Tipo De Pista:	Pista Dupla
Quantidade de Faixas Fiscalizadas:	2 faixas
Geometria da via:	Plano
Fluxo veicular na pista fiscalizada (VMD):	4.738
Trânsito de Vulneráveis:	<input type="checkbox"/> Crianças <input type="checkbox"/> Pessoa com Deficiência <input checked="" type="checkbox"/> Pedestres <input checked="" type="checkbox"/> Ciclistas <input type="checkbox"/> Veículos não motorizados <input type="checkbox"/> Trânsito de animais selvagens <input type="checkbox"/> Outros:
Obras de Arte	<input type="checkbox"/> Passarela <input type="checkbox"/> Passagem subterrânea <input type="checkbox"/> Viaduto <input type="checkbox"/> Pórtico <input type="checkbox"/> Ponte <input type="checkbox"/> Linha Férrea <input type="checkbox"/> Outras:

3 – VELOCIDADE		
Velocidade Regulamentada para o local de instalação do equipamento:	50 Km/h	Data: 19/07/2023

RIBEIRÃO DAS NEVES

Leandro Barbosa Alves
 Engenheiro Civil
 CREA MG 231740

Henrique F. Mujia
 Engenheiro Civil
 CREA MG 231740

4 – AUTORIDADE DE TRÂNSITO COM CIRCUNSCRIÇÃO SOBRE A VIA

Nome: _____

Matrícula n.º: _____

Assinatura: _____

Data: 18/08/2023

*Enilberto Augusto Barbosa Alves
Sec. Municipal de S. 0251*

5 – PROJETO OU CROQUI DO LOCAL

Projeto em Anexo.

6 – IMAGENS DO LOCAL

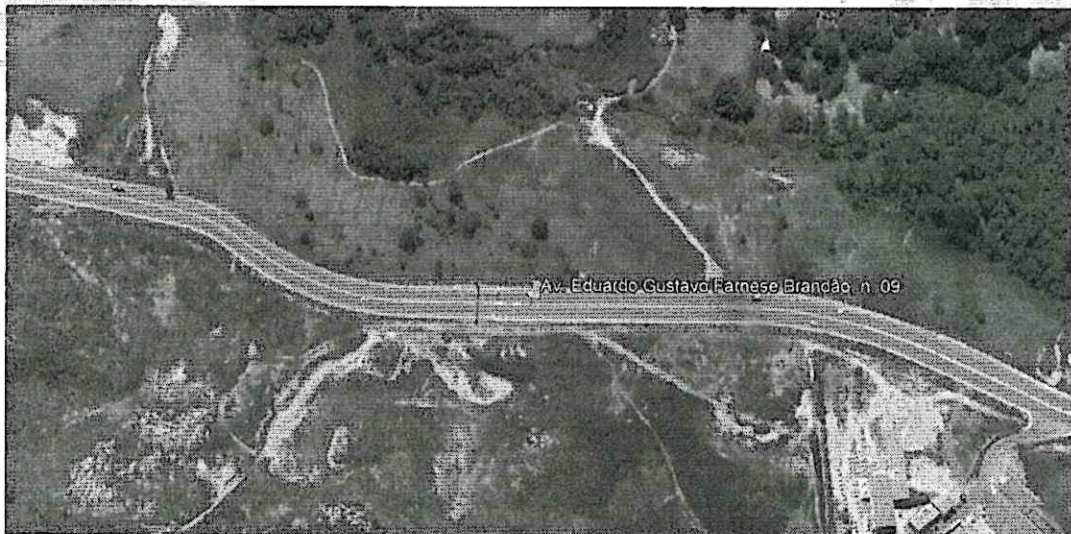

Vista Superior – Fonte: Google Earth

ALBERTO DAS NEVES

Enilberto Augusto Barbosa Alves
Enilberto Augusto Barbosa Alves
Engenheiro Civil
CREA MG 231749

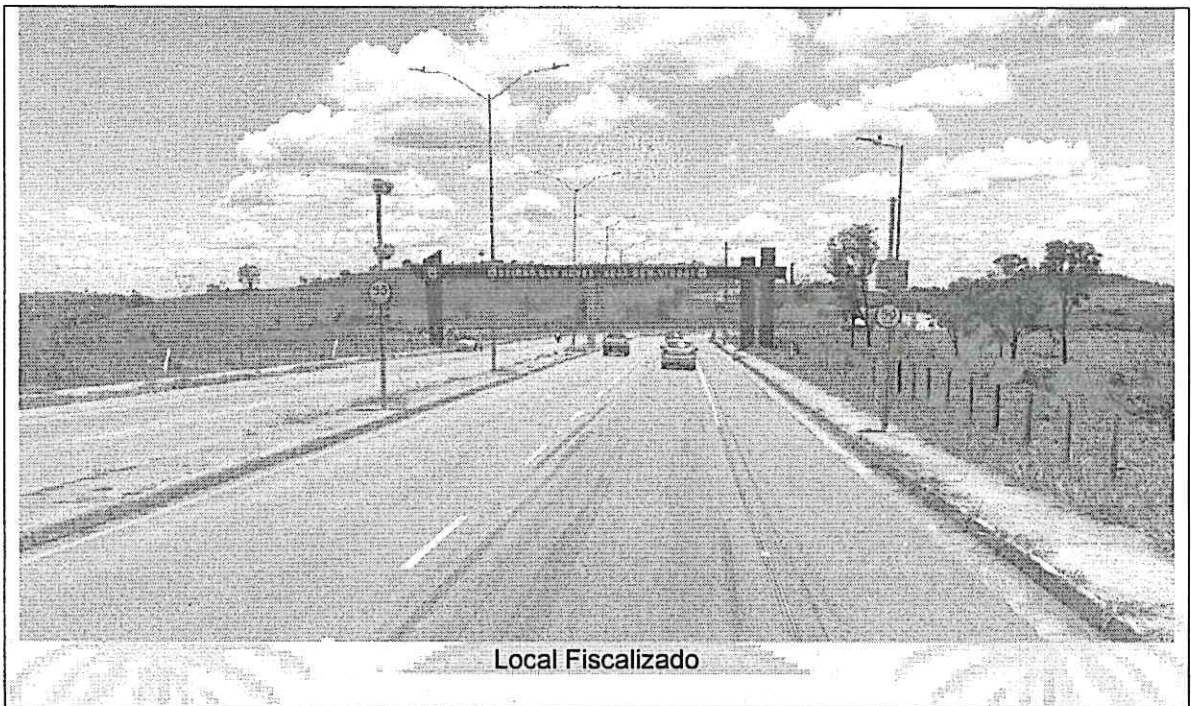

Local Fiscalizado



[Handwritten signature]
Liliane da Mota Barbosa Alves
Ser. Municipal (ra 8.1.31)

[Handwritten signature]
Luís Henrique F. Magalhães
Engenheiro Civil
CREA MG 231749

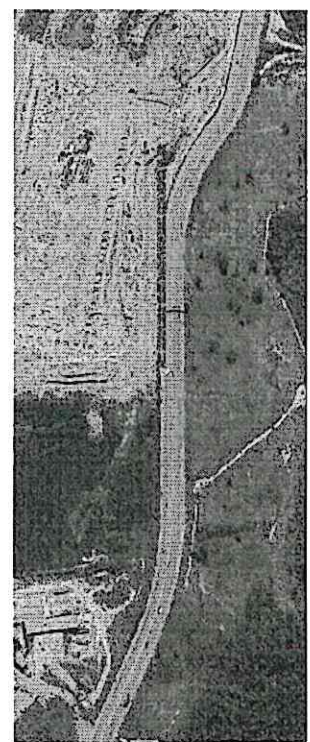
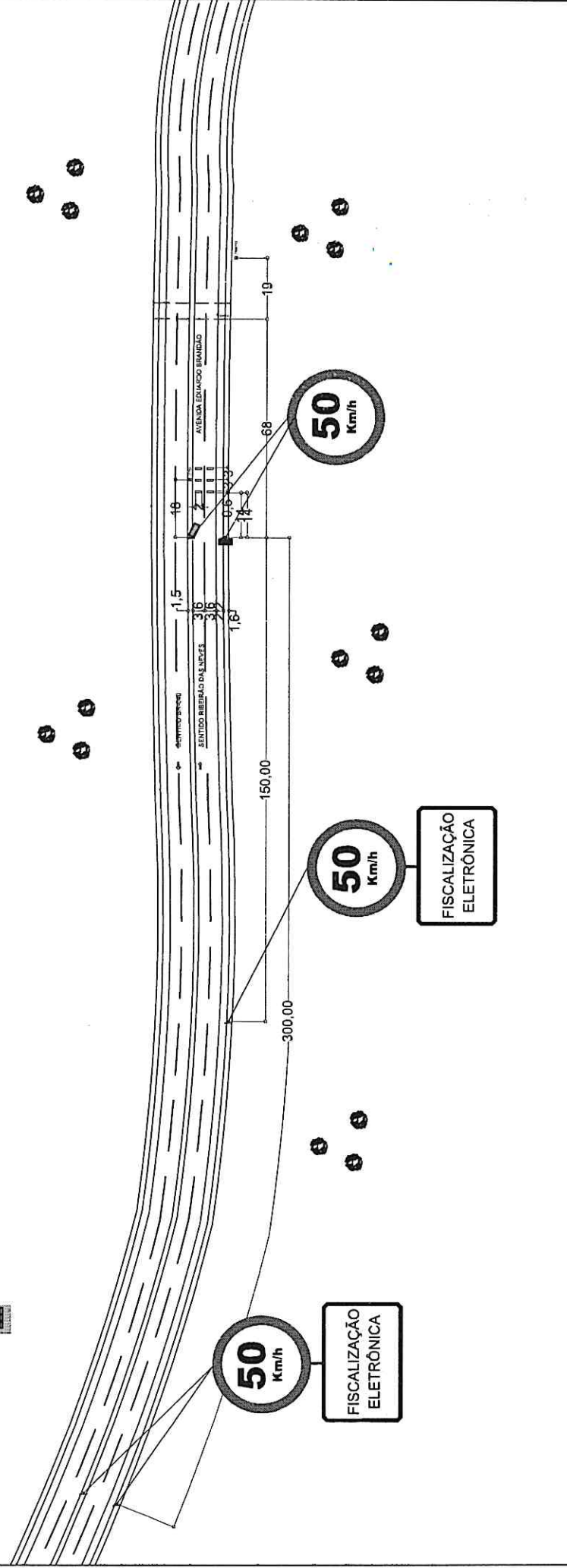

LEGENDA	
	SENTIDO DO TRÁNSITO
	CAIXA DE MICRO
	POSTE DE CÂMERA
	LAÇO DO EQUIPAMENTO
	DISPLAY

Leitura: *Leitura*
 Sec. Munic. de Ribeirão das Neves
[Signature]

Paulo Henrique F. Inuyia Engenheiro Civil CREA-MG 231749	CROQUI DO LOCAL	
	SECRETARIA MUNICIPAL DE SEGURANÇA, TRÂNSITO E TRANSPORTES RIBEIRÃO DAS NEVES / MG	
CONTROLADOR ELETRÔNICO DE VELOCIDADE		
LOCAL: AV. EDUARDO GUSTAVO FARNESE BRANDÃO, N. 09 RIBEIRÃO DAS NEVES / MG	Latitude	Longitude
	-19.809647°	-44.086760°
ESCALA GRÁFICA DO DESENHO : 1/250		