

LEVANTAMENTO TÉCNICO: CONTROLADOR ELETRÔNICO DE VELOCIDADE
Resolução nº 798/2020 – CONTRAN
Anexo I

1 – IDENTIFICAÇÃO DO ÓRGÃO OU ENTIDADE COM CIRCUNSCRIÇÃO SOBRE A VIA

Razão Social:	Prefeitura Municipal de Ribeirão das Neves
CNPJ:	18.314.609/0001-09
Município/UF:	Ribeirão das Neves / Minas Gerais

2 – CARACTERÍSTICAS DO LOCAL/TRECHO DA VIA

Endereço:	Av. Eduardo Gustavo Farnese Brandão, n. 13 – Ribeirão das Neves / Minas Gerais
Sentido do fluxo fiscalizado:	Ribeirão das Neves/BR040
Classificação viária (art. 60 do CTB):	Arterial
Tipo De Via:	Pista Principal
Tipo De Pista:	Pista Dupla
Quantidade de Faixas Fiscalizadas:	2 faixas
Geometria da via:	Plano
Fluxo veicular na pista fiscalizada (VMD):	3.539
Trânsito de Vulneráveis:	<input type="checkbox"/> Crianças <input type="checkbox"/> Pessoa com Deficiência <input checked="" type="checkbox"/> Pedestres <input checked="" type="checkbox"/> Ciclistas <input type="checkbox"/> Veículos não motorizados <input type="checkbox"/> Trânsito de animais selvagens <input type="checkbox"/> Outros:
Obras de Arte	<input type="checkbox"/> Passarela <input type="checkbox"/> Passagem subterrânea <input type="checkbox"/> Viaduto <input type="checkbox"/> Pórtico <input type="checkbox"/> Ponte <input type="checkbox"/> Linha Férrea <input type="checkbox"/> Outras:

3 – VELOCIDADE

Velocidade Regulamentada para o local de instalação do equipamento:	50 Km/h	Data: 20/07/2023
---	---------	------------------

RIBEIRÃO DAS NEVES

4 – AUTORIDADE DE TRÂNSITO COM CIRCUNSCRIÇÃO SOBRE A VIA

Nome: _____

Matricula n.º: _____

Assinatura: _____

Data: 18/08/2023

Leandro Marcos Barbosa Alves
Sec. Municipal de SMT

5 – PROJETO OU CROQUI DO LOCAL

Projeto em Anexo.

6 – IMAGENS DO LOCAL



Vista Superior – Fonte: Google Earth

RIBEIRÃO DAS NEVES

Leandro Marcos Barbosa Alves
Sec. Municipal de SMT

Paulo Henrique F. Muzik
Engenheiro Civil
CREA MG 231749



Local Fiscalizado



Eng. Marcos Barbosa Alves
Sec. Municipal de S.M.T

Paulo Henrique F. Muzi
Engenheiro Civil
CREA MG 231749

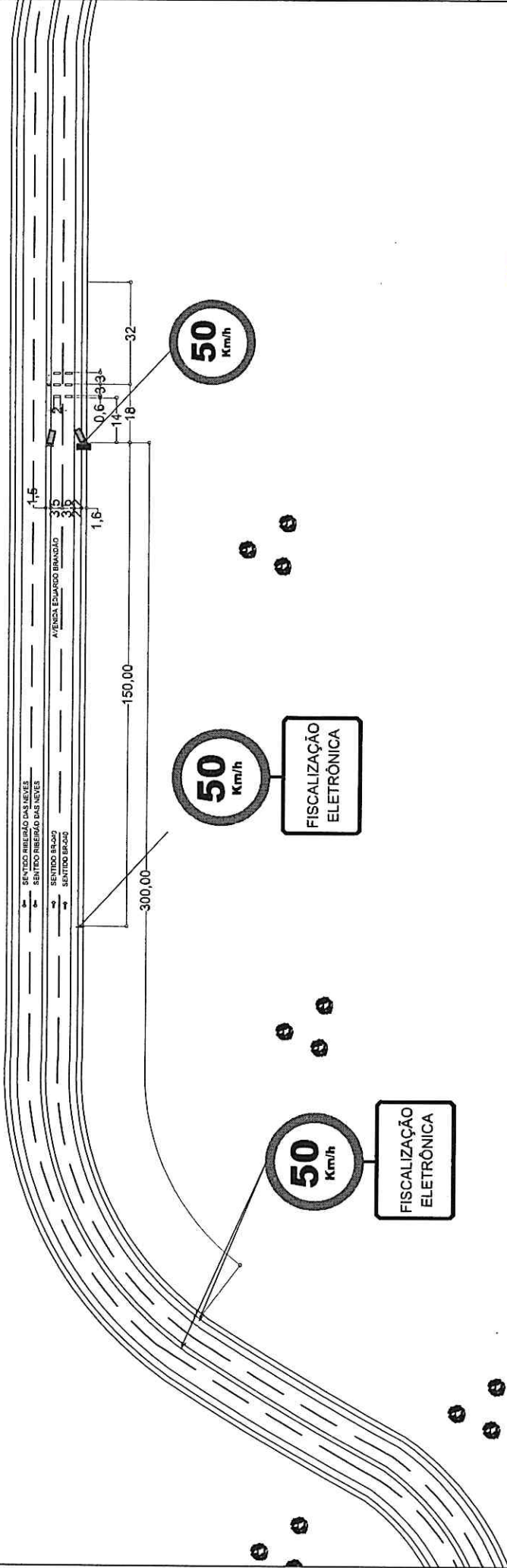

Leilão de Obras de Engenharia
 Sec. Municipal de Via S001
 N.º.

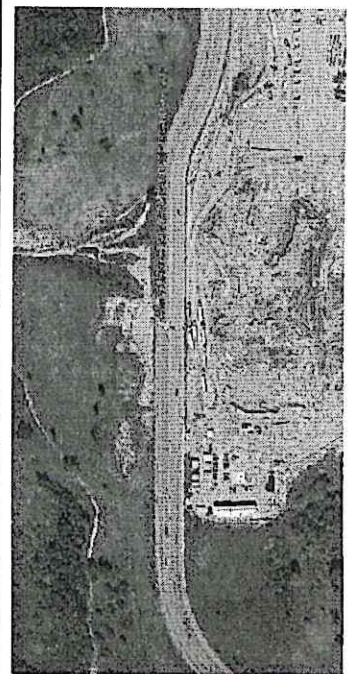

FONTE: GOOGLE EARTH

LEGENDA	
	SENTIDO DO TRÂNSITO
	CÂMERA DE MICRO
	POSTE DE CÂMERA
	LAÇO DO EQUIPAMENTO
	DISPLAY

Paulo Henrique F. Mulyia Engenheiro Civil CREA Nº 231749	CROQUI DO LOCAL	
	SECRETARIA MUNICIPAL DE SEGURANÇA, TRÂNSITO E TRANSPORTES RIBEIRÃO DAS NEVES / MG	
VIVO DO ÓRGÃO DE TRÂNSITO 	CONTROLADOR ELETRÔNICO DE VELOCIDADE	
	LOCAL: AV. EDUARDO GUSTAVO FARNESE BRANDÃO, N.13 RIBEIRÃO DAS NEVES / MG	
	Latitude	Longitude
	19°48'25.71"S	44° 50.95"O