

# LEVANTAMENTO TÉCNICO: CONTROLADOR ELETRÔNICO DE VELOCIDADE

Resolução nº 798/2020 – Contran  
Anexo I

## 1 – IDENTIFICAÇÃO DO ÓRGÃO OU ENTIDADE COM CIRCUNSCRIÇÃO SOBRE A VIA

Razão Social:	Prefeitura Municipal de Ribeirão das Neves
CNPJ:	18.314.609/0001-09
Município/UF:	Ribeirão das Neves / Minas Gerais

## 2 – CARACTERÍSTICAS DO LOCAL/TRECHO DA VIA

Endereço:	LMG – 806 N° 1.404 – Ribeirão das Neves / Minas Gerais
Sentido do fluxo fiscalizado:	Sentido Ribeirão das Neves – BR-040 Sentido BR-040 - Ribeirão das Neves
Classificação viária (art. 60 do CTB):	Arterial
Tipo De Via:	Pista Principal
Tipo De Pista:	Pista Simples
Quantidade de Faixas Fiscalizadas:	2 faixas
Geometria da via:	Plano
Fluxo veicular na pista fiscalizada (VMD):	11.581
Trânsito de Vulneráveis:	Pedestres e Ciclistas
Obras de Arte	Não há

## 3 – VELOCIDADE

Velocidade Regulamentada para o local de instalação do equipamento:	50 Km/h	Data: 22/05/2023
---	---------	------------------

## 4 – ELABORAÇÃO DO ESTUDO TÉCNICO

Nome: \_\_\_\_\_

Matrícula n.º: \_\_\_\_\_

Assinatura: \_\_\_\_\_

Data: 22/06/2023

Leite, 01 Marcos Barbosa Alves  
Sec. Municipal de Trânsito

**5 – AUTORIDADE DE TRÂNSITO COM CIRCUNSCRIÇÃO SOBRE A VIA**

Nome: \_\_\_\_\_

*Paulo Henrique F. Mafía*

Paulo Henrique F. Mafía  
Engenheiro Civil  
CREA MG 231740

Matrícula n.º: \_\_\_\_\_

*Estimado Marco Antônio Alves  
Sec. Municipal de S.º*

Assinatura: \_\_\_\_\_

Data: 22 / 06 / 2023

**6 – PROJETO OU CROQUI DO LOCAL**

Projeto em Anexo.

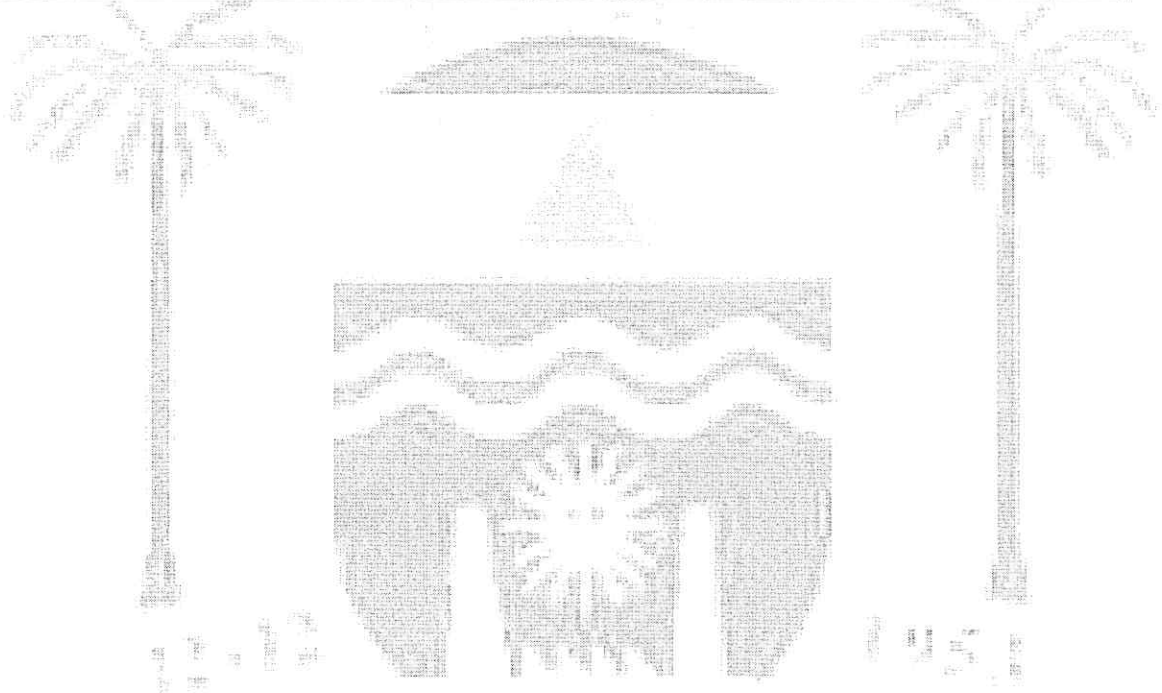

7 - IMAGENS DO LOCAL

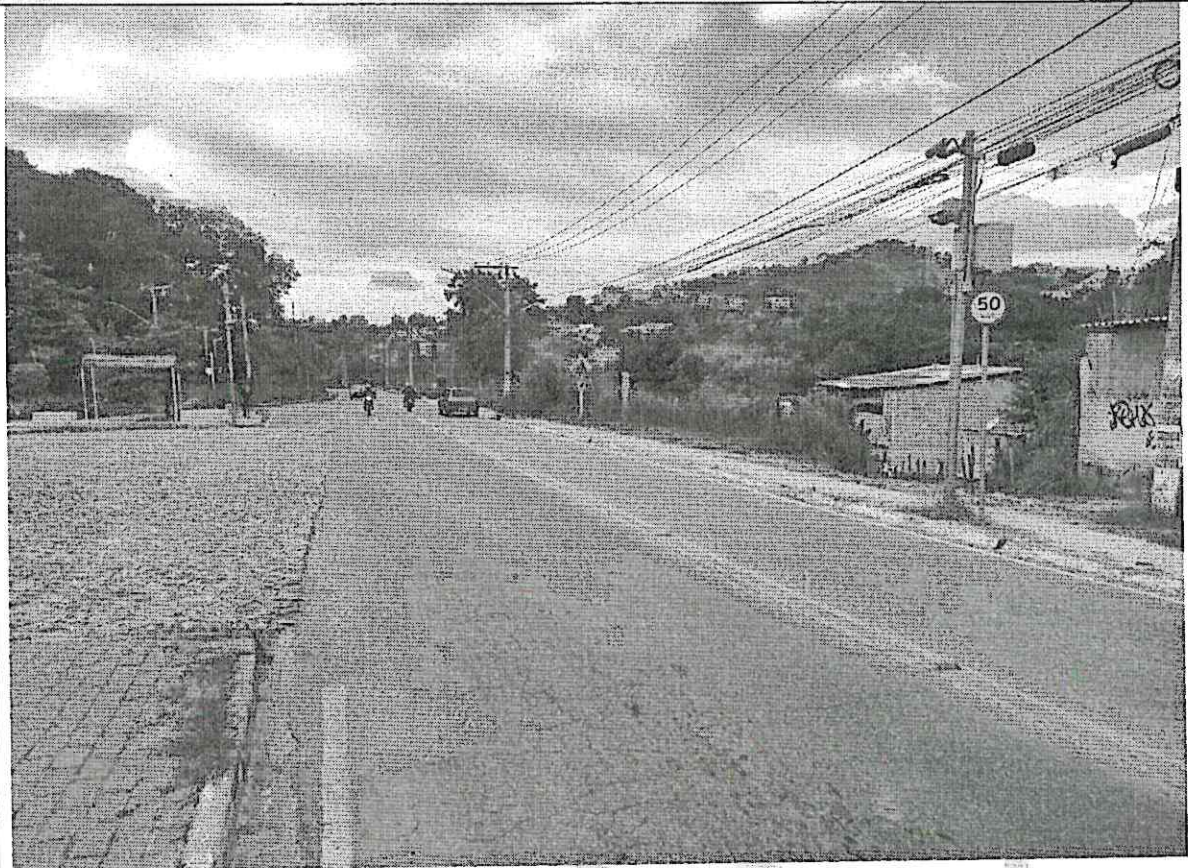

Vista do local Fiscalizado

Letreiro 01 Marco Brilhos  
Sec. Mun. Criação Sr. ST

Paulo *Paulo* F. Mafra  
Engenheiro Civil  
CREA MG 231740

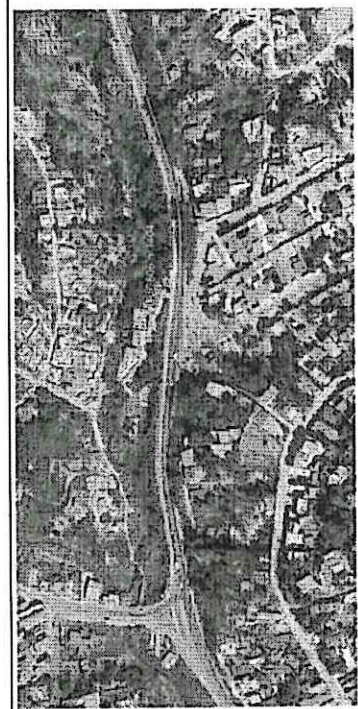
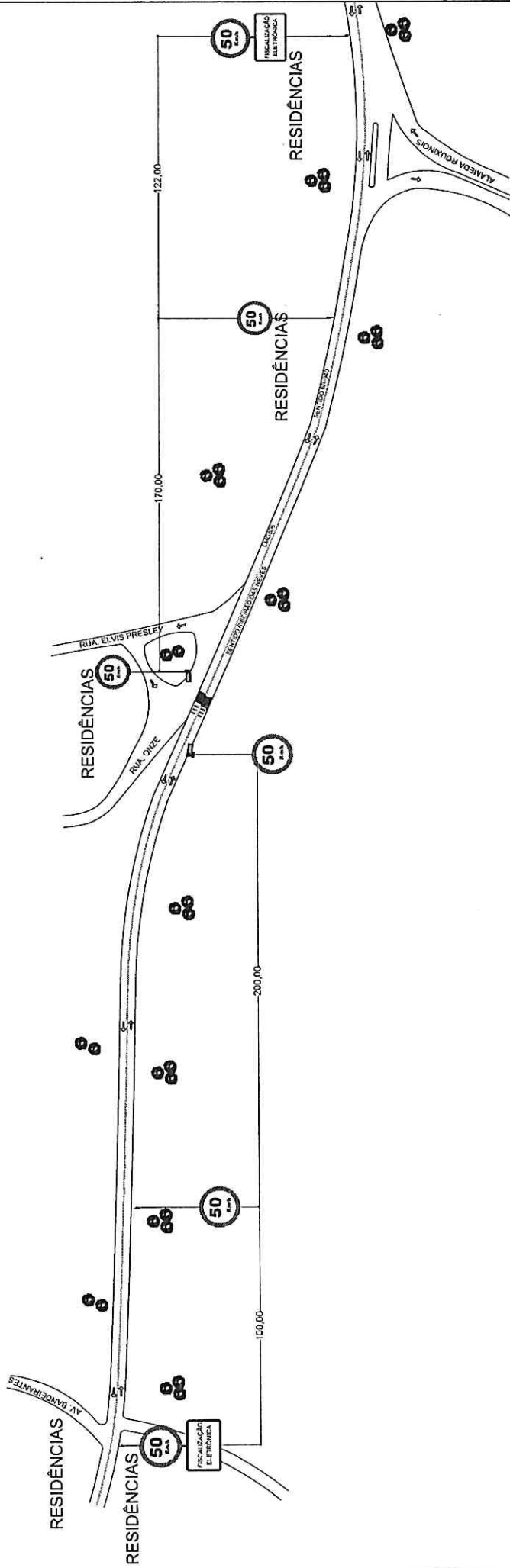

FONTE: GOOGLE EARTH

Leiliane Maciel Barbosa Alves  
 Sec. Municipal de Trânsito

CROQUI DO LOCAL

SECRETARIA MUNICIPAL DE SEGURANÇA, TRÂNSITO E TRANSPORTES  
 RIBEIRÃO DAS NEVES / MG

CONTROLADOR ELETRÔNICO DE VELOCIDADE

LOCAL: LMG - 806 N° 1.404  
 RIBEIRÃO DAS NEVES / MG

Latitude	Longitude
19°46'43.51"S	44°6'19.16"O

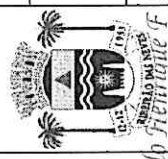

Paulo Fernando F. Malta  
 Engenheiro de Trânsito Civil  
 CREA MG 231740

ESCALA GRÁFICA DO DESENHO : 1/1750

LEGENDA

	SENTIDO DO TRÂNSITO
	CAIXA DE MICRO
	POSTE DE CÂMERA
	LAÇO DO EQUIPAMENTO
	SEMÁFARO