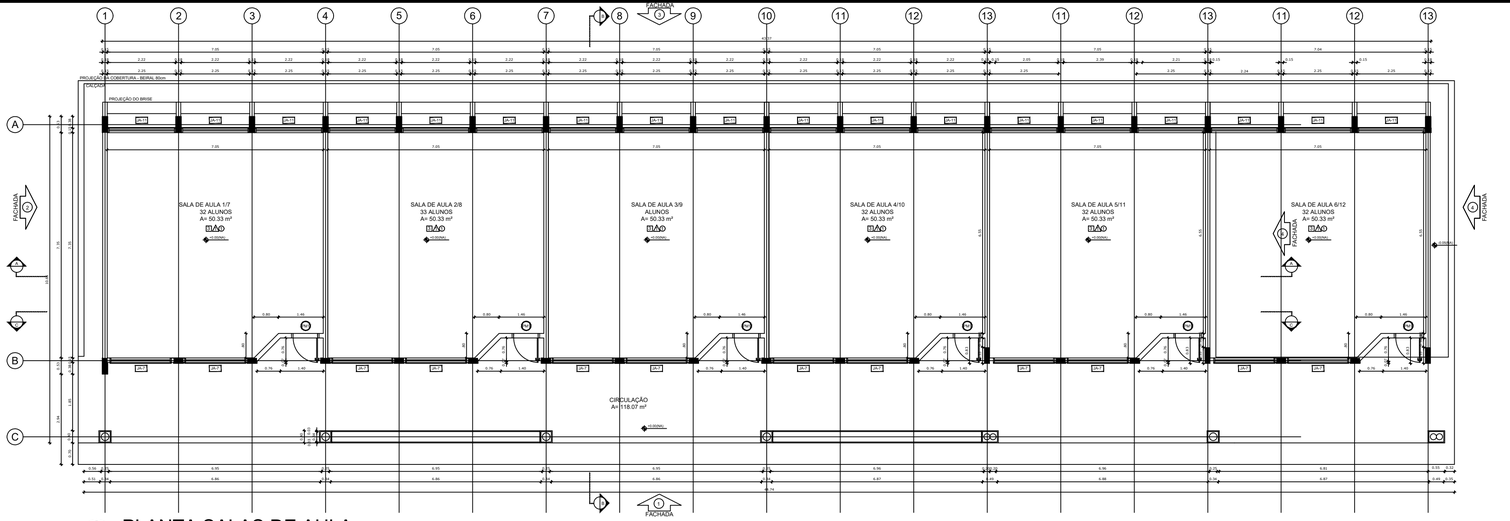

1 PLANTA SALAS DE AULA
1/100

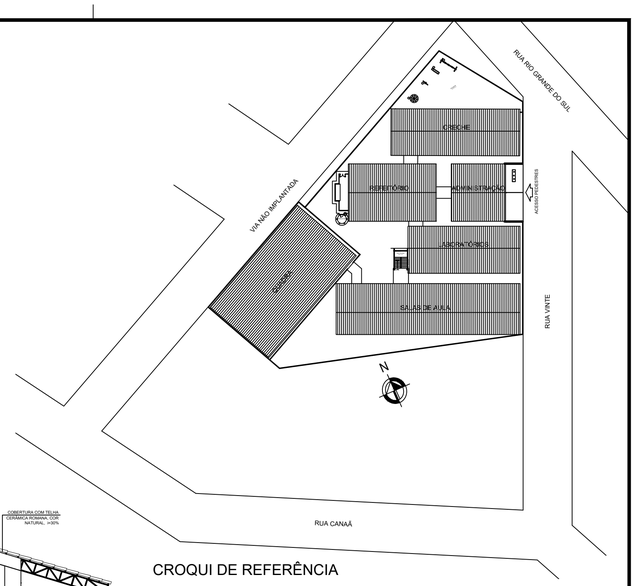

CROQUI DE REFERÊNCIA

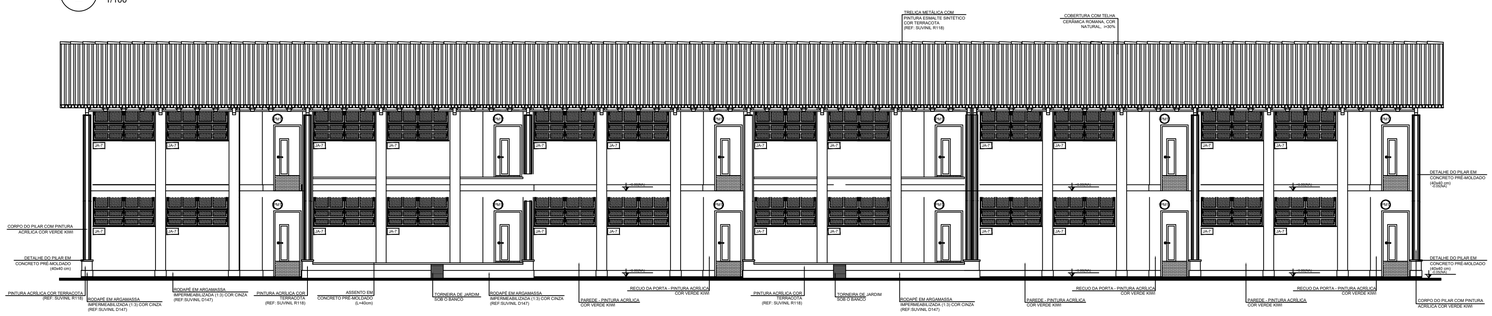

02 FACHADA 1
1/100

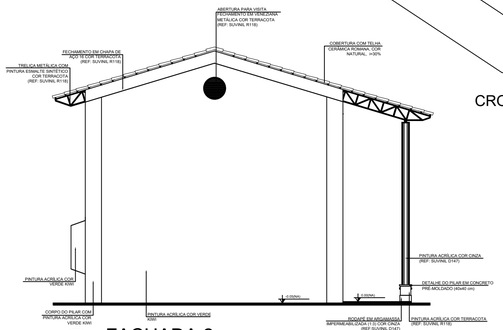

02 FACHADA 2
1/100

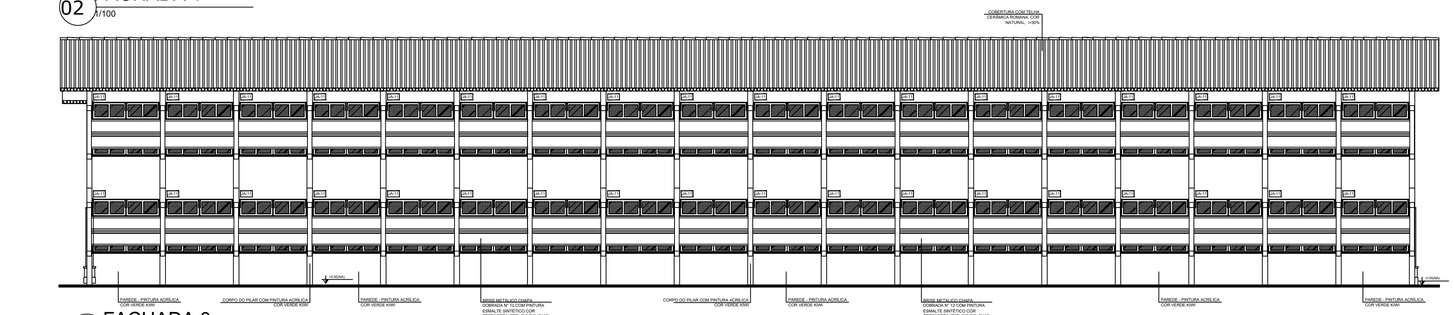

02 FACHADA 3
1/100

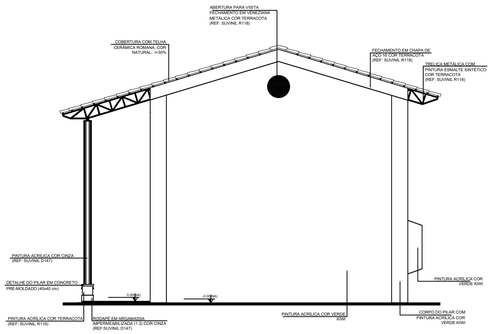

02 FACHADA 4
1/100

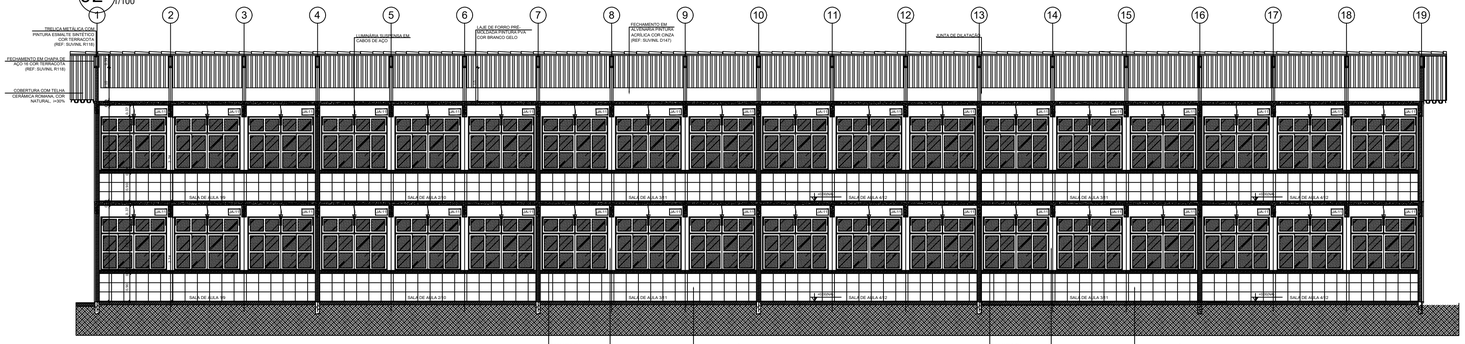

02 CORTE AA
1/100

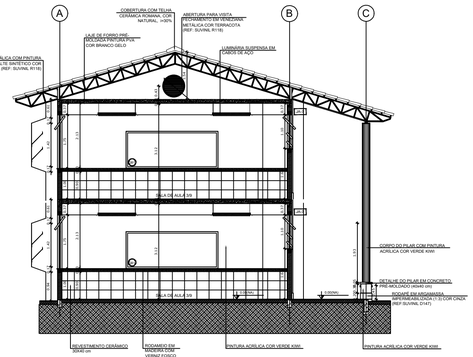

02 CORTE BB
1/100

LEGENDA:

+0.00 (NA) +0.00 (NA)	INDICAÇÃO NÍVEIS PLANTA E CORTE	JA-X PMX	INDICAÇÃO DE PORTAS E JANELAS
X	INDICAÇÃO DE CORTES	1 1	ESPECIFICAÇÃO DE MATERIAIS
X 00/00	INDICAÇÃO DE FACHADAS	X	INDICAÇÃO DE EIXOS

NOTAS

- MEDIDAS E NÍVEIS EM METROS
- VERIFICAR POSIÇÃO EXATA DOS PILARES NO PROJETO ESTRUTURAL
- VERIFICAR DETALHES CONSTRUTIVOS PERTINENTES NO PROJETO DE DETALHAMENTO
- SEGUIR ORIENTAÇÃO DO PROJETO QUANTO A UTILIZAÇÃO DAS CORES; CASO SEJA NECESSÁRIA ALTERAÇÃO, CONSULTAR O CADERNO DE ESTUDO DE CORES
- EM CASO DE CONFLITO DE INFORMAÇÕES ENTRE O PROJETO GRÁFICO E O MEMORIAL DESCRITIVO E ESPECIFICAÇÕES TÉCNICAS, PREVALECE A INFORMAÇÃO CONTIDA NO DESENHO

REFERÊNCIA:

- PLANILHA DE QUANTITATIVOS
- MEMORIAL DESCRITIVO E ESPECIFICAÇÕES TÉCNICAS

ESPECIFICAÇÕES

PISO

1 - CIMENTADO DESEMPENADO
2 - CERÂMICA 40 x 40 cm COR BRANCO ANTIDERRAPANTE
3 - CERÂMICA 40 x 40 cm COR CINZA ANTIDERRAPANTE
4 - GRANITINA
5 - BRITA
6 - PISO INDUSTRIAL POLIDO EM CONCRETO ARMADO

PAREDE

1 - CERÂMICA 30 x 40 cm COR BRANCO ATÉ 90 cm + FAIXA DE MADEIRA COM VERNIZ FOSCO E PINTURA ACRÍLICA
2 - CERÂMICA 30 x 40 cm COR BRANCO ATÉ 180 cm + FAIXA CERÂMICA 10 x 10 cm BRANCO GELO E PINTURA ACRÍLICA
3 - CERÂMICA 30 x 40 cm COR BRANCO ATÉ O TETO
4 - PINTURA ACRÍLICA ACETINADA COR BRANCO GELO

TETO

1 - LAJE PINTURA PVA LÁTEX BRANCO NEVE SOBRE MASSA CORRIDA PVA
2 - ESTRUTURA APARENTE

QUADRO DE ÁREAS

Item	Ambiente	Área (m²)	Perímetro
1	SALA DE AULA 1/7	50,33 m²	28,33 m
2	SALA DE AULA 2/8	50,33 m²	28,33 m
3	SALA DE AULA 3/9	50,33 m²	28,33 m
4	SALA DE AULA 4/10	50,33 m²	28,33 m
5	SALA DE AULA 5/11	50,33 m²	28,33 m
6	SALA DE AULA 6/12	50,33 m²	28,33 m

ÁREA ÚTIL = 562,72m²
ÁREA CONSTRUÍDA = 384,81m²
PROJEÇÃO TELHADO = 562,72m²

Nº :	DATA :	REVISÕES :

NOTAS:

SUPERINTENDÊNCIA DE PROJETOS E REDE FISICA

PREFEITURA MUNICIPAL DE RIBEIRÃO DAS NEVES
SECRETARIA MUNICIPAL DE EDUCAÇÃO - SMED

PROJETO: ESCOLA 12 SALAS E 3 SALAS DE CRECHE - BAIRRO ESPERANÇA
CONTEÚDO: SALAS DE AULA - PLANTA/ CORTES AA/ BB, FACHADA 1,2,3 E 4
ÁREA TÉCNICA / ETAPA: ARQUITETURA - PROJETO BÁSICO
LOCAL: RUA RIO GRANDE DO SUL, S/N X RUA VINTE - BAIRRO ESPERANÇA
ESCALA: 1/100
FOLHA: 01/01

DATA :	PROJETISTA:	RESPONSÁVEL:	REVISÃO:
11/2022	DALILA NASCIMENTO	DALILA CRUZ NASCIMENTO INACIO	00

2022–ESPERANÇA–ES–ARQ–PB_R00.dwg

A1