



- ADMINISTRATIVO
- APOIO
- BANHEIROS
- CIRCULAÇÃO
- PEDAGÓGICO
- SERVIÇO
- ÁREA COMUM



APROVAÇÕES

[illegible]

RESPONSÁVEL TÉCNICO:

FOLHA <div style="font-size: 2em; text-align: center;">1 3</div>	PROJETO: CMEI SEVILHA LOCAL: Rua Novo Cruzeiro - Sevilha (2 Seção), Ribeirão das Neves - MG, 33858-620 PROPRIETÁRIO: PREFEITURA MUNICIPAL RIBEIRÃO DAS NEVES		
	RESPONSÁVEL		RUBRICA
	DESENHO	Autor	
	CÓPIA	Autor	
VISTO	Autor		
DESENHO(S) LOCAÇÃO E SITUAÇÃO			ÁREAS: ÁREA DO TERRENO: 1410,16 m ² ÁREA CONSTRUÍDA: 887,85 m ² TAXA DE OCUPAÇÃO: 0,70 % ÍNDICE DE APROVEITAMENTO: 0,70 ÁREA PERMEÁVEL: 98,17 m ²
			CODIFICAÇÃO
ESCALA: INDICADA			DATA: 03/21/23



1 PLANTA LAYOUT
ESCALA: 1 : 100

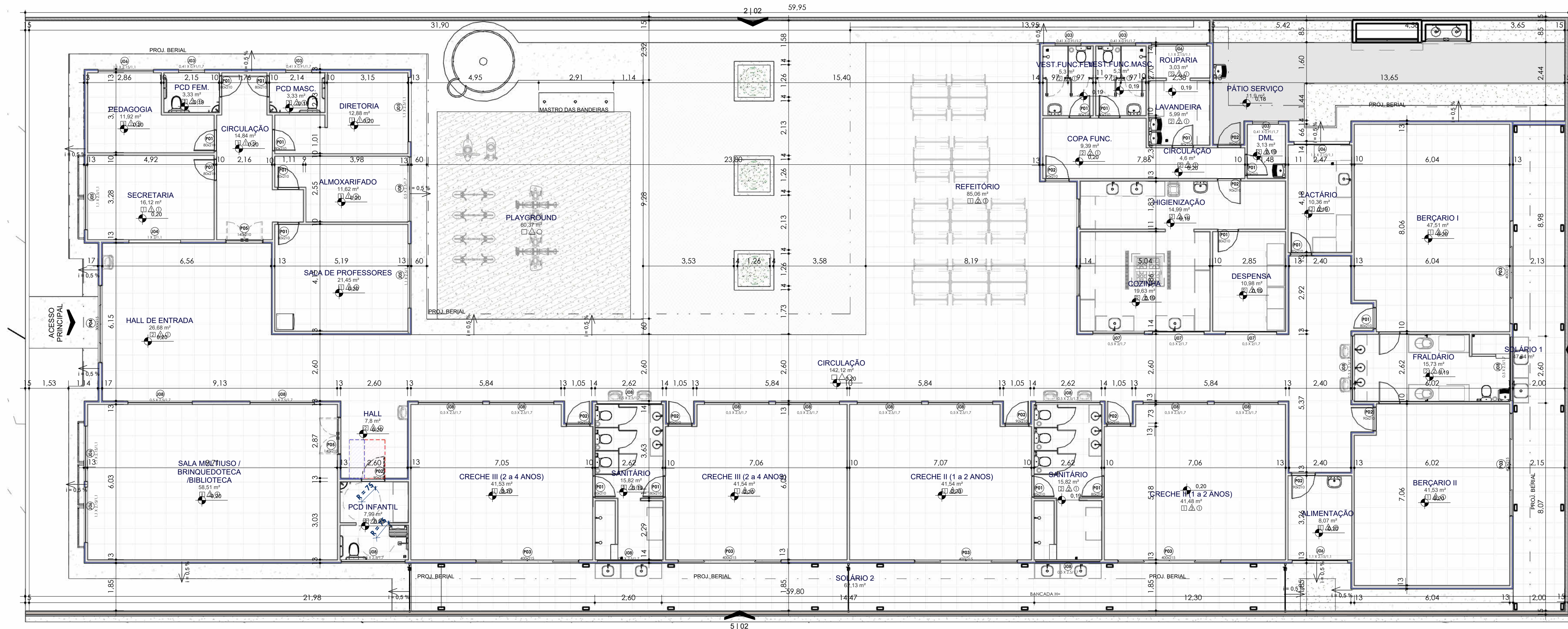

2 PLANTA LAYOUT
ESCALA: 1 : 100

ESQUADRIAS / JANELAS						
INDICADOR	UND.	DIMENSÕES (cm)		ÁREA (m²)	MODELO	DESCRIÇÃO
		LARGURA	ALTURA			
J03	5	0,91	0,41	1,7	1,88	JANELA EM ALUMÍNIO BRANCO E VIDRO TRANSPARENTE
J04	1	2	1	1,1	2,00	JANELA FIXA COM DUAS FOLHAS ADAPTADAS
J05	3	2,5	1,1	1,1	8,25	JANELA DE CORRER COM 4 FOLHAS EM VIDRO TEMPERADO
J06	6	2,15	1,1	1,1	14,19	JANELA DE CORRER COM 4 FOLHAS EM VIDRO TEMPERADO
J07	3	2	0,5	1,7	3,00	JANELA DE CORRER COM 4 FOLHAS EM VIDRO TEMPERADO
J08	18	2,5	0,5	1,7	22,50	JANELA DE CORRER COM 4 FOLHAS EM VIDRO TEMPERADO
J09	2	1,1	1,95	0,65	4,29	Janela basculante em alumínio e vidro temperado
TOTAL	38				56,11	

ESQUADRIAS / PORTAS						
INDICADOR	UND.	DIMENSÕES (cm)		ÁREA (m²)	MODELO	DESCRIÇÃO
		LARGURA	ALTURA			
P01	4	0,7	2,1	5,88	Dobradilha Laminada - Branco Max	PORTA DE ABRIR 1 FOLHA DE ALUMÍNIO
P02	20	0,8	2,1	33,60	Laminada - Branco Max	PORTA DE ABRIR 1 FOLHA DE ALUMÍNIO
P03	10	0,9	2,1	18,90		PORTA DE CORRER / PORTA DE ALUMÍNIO E VIDRO COM QUATRO FOLHAS
P04	6	4	2,15	51,60		PORTA DE CORRER / PORTA DE ALUMÍNIO E VIDRO COM QUATRO FOLHAS
P05	1	3	2,15	6,45		PORTA DE CORRER / PORTA DE ALUMÍNIO E VIDRO COM QUATRO FOLHAS
P15	2	1,4	2,1	5,88	Dobradilha	PORTA DE ABRIR COM DUAS FOLHAS DE ALUMÍNIO
P15	6	0,7	1,6	6,72		Porta Veneziana - Banheiro
TOTAL	49			129,03		

APROVAÇÕES

PROJETO ARQUITETÔNICO

REVISÃO N:	DATA	OBSERVAÇÃO	REVISADO POR:

PROPRIETÁRIO:
PREFEITURA MUNICIPAL RIBEIRÃO DAS NEVES

AUTOR DO PROJETO:

RESPONSÁVEL TÉCNICO:

FOLHA 2 3	PROJETO: CMEI SEVILHA LOCAL: Rua Novo Cruzeiro - Sevilha (2 Seção), Ribeirão das Neves - MG, 33858-620 PROPRIETÁRIO: PREFEITURA MUNICIPAL RIBEIRÃO DAS NEVES		
DESENHO	Autor	RESPONSÁVEL	RUBRICA
CÓPIA	Autor	ÁREAS:	
VISTO	Autor	ÁREA DO TERRENO: 1410,16 m² ÁREA CONSTRUÍDA: 987,85 m² TAXA DE OCUPAÇÃO: 0,70 % ÍNDICE DE APROVEITAMENTO: 0,70 ÁREA PERMEÁVEL: 98,17 m²	
DESENHO(S) LAYOUT E PLANTA BAIXA		CODIFICAÇÃO	
		ESCALA: INDICADA	DATA: 03/21/23

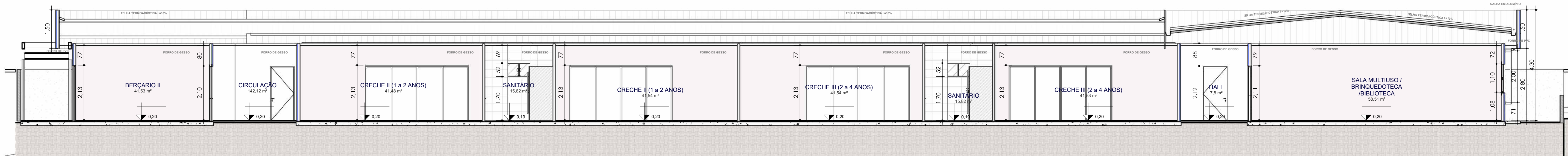

1 CORTE AA
ESCALA: 1 : 80

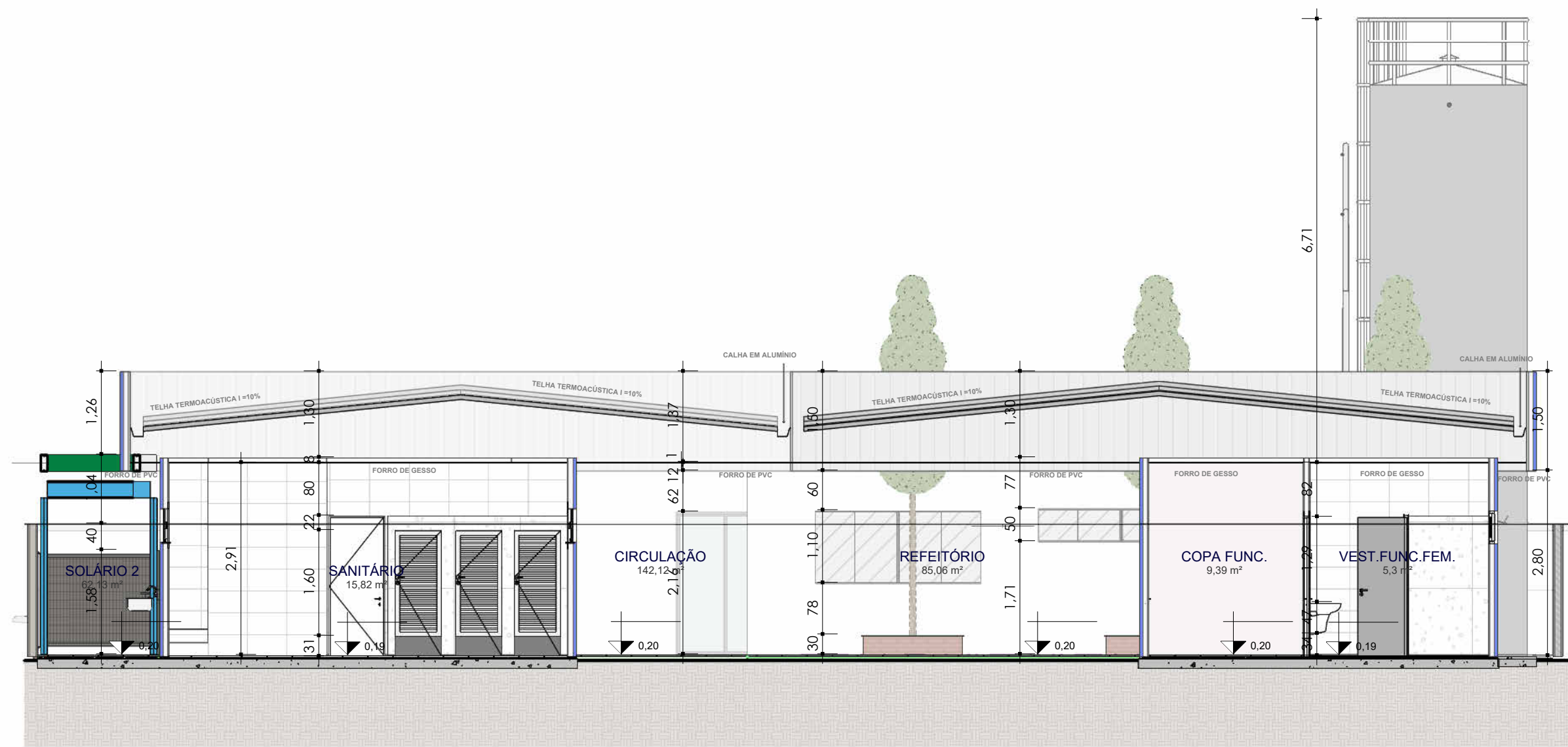

2 CORTE BB
ESCALA: 1 : 75

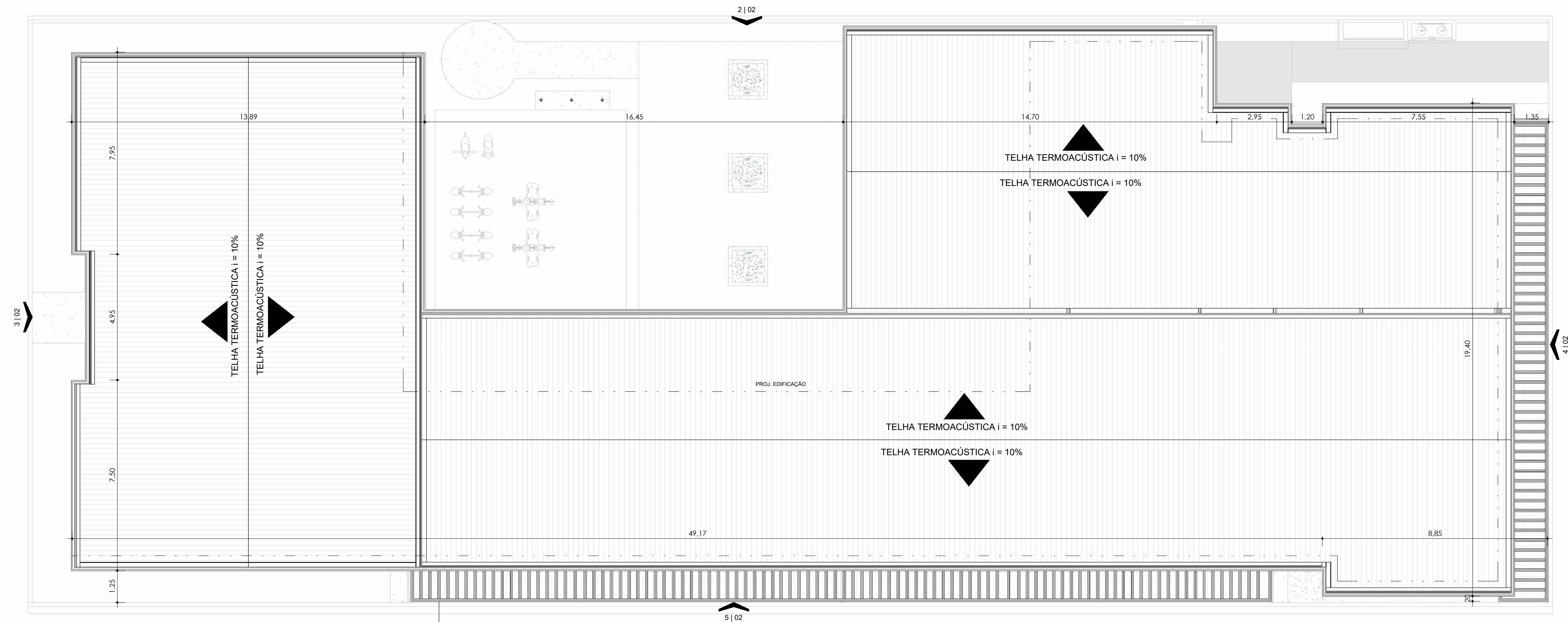

3 COBERTURA
ESCALA: 1 : 100

APROVAÇÕES

PROJETO ARQUITETÔNICO

REVISÃO N:	DATA	OBSERVAÇÃO	REVISADO POR:

PROPRIETÁRIO:
PREFEITURA MUNICIPAL RIBEIRÃO DAS NEVES

AUTOR DO PROJETO:

RESPONSÁVEL TÉCNICO:

FOLHA 3 3	PROJETO: CMEI SEVILHA		
	LOCAL: Rua Novo Cruzeiro - Sevilha (2 Seção), Ribeirão das Neves - MG, 33858-620		
	PROPRIETÁRIO: PREFEITURA MUNICIPAL RIBEIRÃO DAS NEVES		
	RESPONSÁVEL	RUBRICA	ÁREAS:
	DESENHO Autor		ÁREA DO TERRENO: 1410,16 m² ÁREA CONSTRUÍDA: 987,85 m² TAXA DE OCUPAÇÃO: 0,70 % ÍNDICE DE APROVEITAMENTO: 0,70 ÁREA PERMEÁVEL: 98,17 m²
DESENHO	CÓPIA Autor		
VISTO			
DESENHO(S) CORTES E COBERTURA			CODIFICAÇÃO
ESCALA: INDICADA		DATA: 03/21/23	