

CROQUI DE REFERÊNCIA

LEGENDA:

| | | | |
|--|---------------------------------|--|-------------------------------|
| | INDICAÇÃO NÍVEIS PLANTA E CORTE | | INDICAÇÃO DE PORTAS E JANELAS |
| | INDICAÇÃO DE CORTES | | ESPECIFICAÇÃO DE MATERIAIS |
| | INDICAÇÃO DE FACHADAS | | INDICAÇÃO DE EIXOS |

NOTAS

- MEDIDAS E NÍVEIS EM METROS
- VERIFICAR POSIÇÃO EXATA DOS PILARES NO PROJETO ESTRUTURAL
- VERIFICAR DETALHES CONSTRUTIVOS PERTINENTES NO PROJETO DE DETALHAMENTO
- SEGUIR ORIENTAÇÃO DO PROJETO QUANTO A UTILIZAÇÃO DAS CORES; CASO SEJA NECESSÁRIA ALTERAÇÃO, CONSULTAR O CADERNO DE ESTUDO DE CORES
- EM CASO DE CONFLITO DE INFORMAÇÕES ENTRE O PROJETO GRÁFICO E O MEMORIAL DESCRITIVO E ESPECIFICAÇÕES TÉCNICAS, PREVALECE A INFORMAÇÃO CONTIDA NO DESENHO

REFERÊNCIA:

- PLANILHA DE QUANTITATIVOS
- MEMORIAL DESCRITIVO E ESPECIFICAÇÕES TÉCNICAS

ESPECIFICAÇÕES

- PISO**
- 1 - CONCRETO DESEMPENADO COM JUNTAS PLÁSTICAS A CADA 1,20m
 - 2 - CIMENTADO COM ACABAMENTO LISO E JUNTAS PLÁSTICAS A CADA 1,20m
 - 3 - CERÂMICA 40x40 cm, PEI 5, COR BRANCO GELO, ANTIDERRAPANTE
 - 4 - CERÂMICA 60x60 cm, PEI 5, COR BRANCO GELO, ANTIDERRAPANTE
 - 5 - PISO VINÍLICO EM MANTA E=2mm (cores: azul, amarelo, cinza claro e cinza escuro)
 - 6 - BLOCO INTERTRAVADO DE CONCRETO
 - 7 - AREIA
 - 8 - GRAMADO
- PARADE**
- 1 - PINTURA ACRÍLICA COR MARFIM SOBRE MASSA CORRIDA
 - 2 - PINTURA EPOXI LARANJA ATÉ H=0,90m, RODAMEIO DE MADEIRA PINTADO NA COR BRANCA H=10cm e PINTURA ACRÍLICA COR BRANCO GELO
 - 3 - PINTURA EPOXI VERDE ATÉ H=0,90m, RODAMEIO DE MADEIRA PINTADO NA COR BRANCA H=10cm e PINTURA ACRÍLICA COR BRANCO GELO
 - 4 - CERÂMICA 30x40cm, COR BRANCO GELO, DO PISO AO TETO
 - 5 - CERÂMICA 30x40cm, COR BRANCO GELO, FAIXA CERÂMICA 10x10cm COR BRANCO GELO, E PINTURA ACRÍLICA COR BRANCO GELO (ver ampliações)
 - 6 - CERÂMICA 30x40cm, COR BRANCO GELO ATÉ H=1,50m
 - 7 - CERÂMICA VERDE KWI 10x10cm ATÉ H=0,90m, FAIXA DE CERÂMICA BRANCA 10x10cm e PINTURA ACRÍLICA COR BRANCO GELO
 - 8 - PINTURA ACRÍLICA COR BRANCO GELO COM FAIXA INFERIOR COR CINZA ATÉ H=0,50m
- TETO**
- 1 - FORRO EM FIBRA MINERAL REMOVÍVEL COM ESTRUTURA DE ALUMÍNIO NATURAL
 - 2 - FORRO DE GESSO ACATORNADO COM MASSA CORRIDA E PINTURA PVA COR BRANCO NEVE
 - 3 - LAJE

LEGENDA PAREDES

- TIJOLO CERÂMICO 14x19x39 - espessura 20 cm
- TIJOLO CERÂMICO 9x19x39 - espessura 15cm

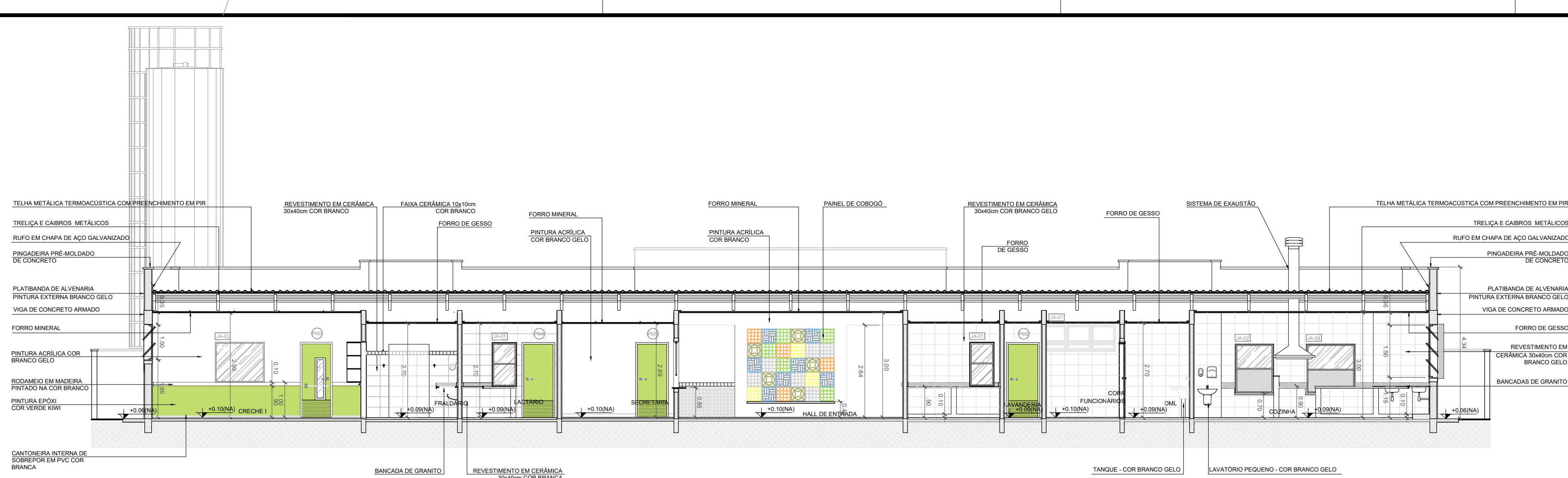

CORTE AA

1/100

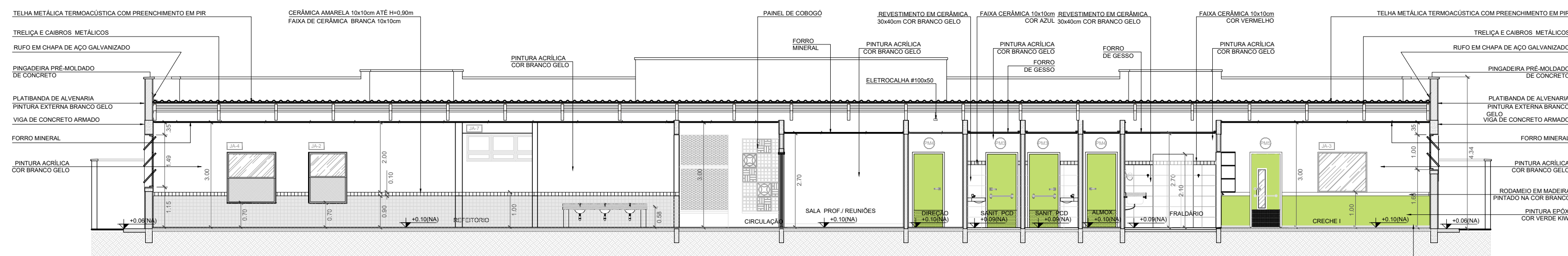

CORTE BB

1/100

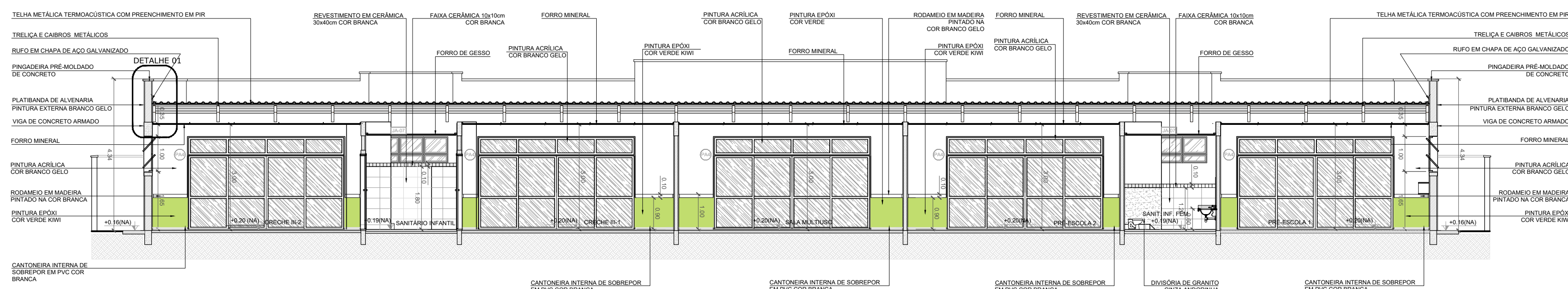

CORTE CC

1/100

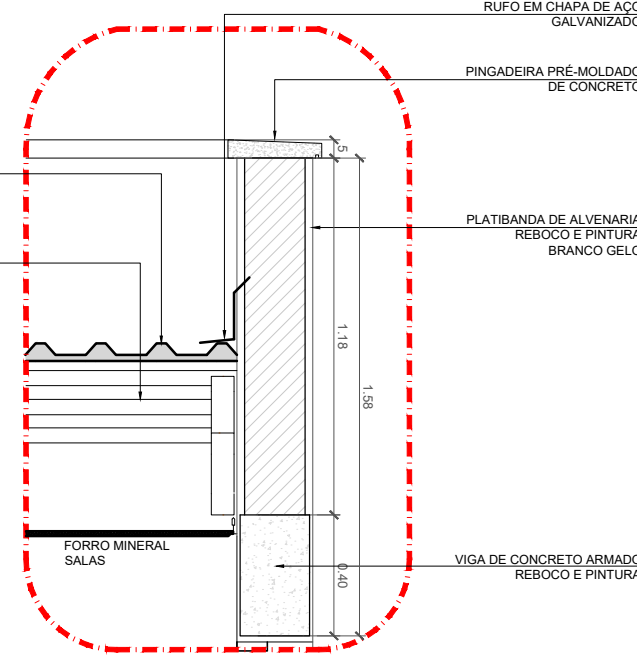

DATALHE 01 - AMPLIAÇÃO DAS PLATIBANDAS E RUFOS

1/25

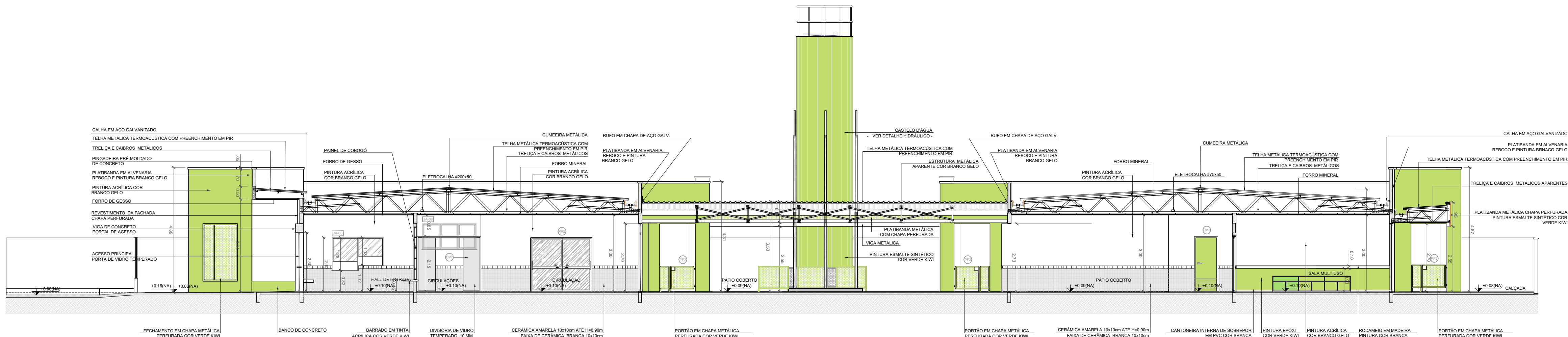

CORTE DD

1/100

| Nº | DATA | REVISÕES | NOTAS |
|----|------|----------|-------|
| | | | |
| | | | |
| | | | |
| | | | |

SUPERINTENDÊNCIA DE PROJETOS E REDE FÍSICA

PREFEITURA MUNICIPAL DE RIBEIRÃO DAS NEVES
SECRETARIA MUNICIPAL DE EDUCAÇÃO - SMED

| | | | |
|-----------------------|---|--------------|----------------|
| PROJETO: | CRECHE 11 SALAS - BAIRRO SAN MARINO | ESCALA: | 1/100 |
| CONTEÚDO: | CORTES AA/ BB/ CC/ DD E DETALHE 01 | FOLHA: | 03/06 |
| ÁREA TÉCNICA / ETAPA: | ARQUITETURA - PROJETO BÁSICO | RESPONSÁVEL: | |
| LOCAL: | RUA TRINTA E NOVE / RUA VINTE E QUATRO - SAN MARINO | REVISÃO: | 00 |
| DATA: | 09/2022 | PROJETISTA: | MÔNICA SALOMÃO |