

1 PLANTA DE COBERTURA  
1/100

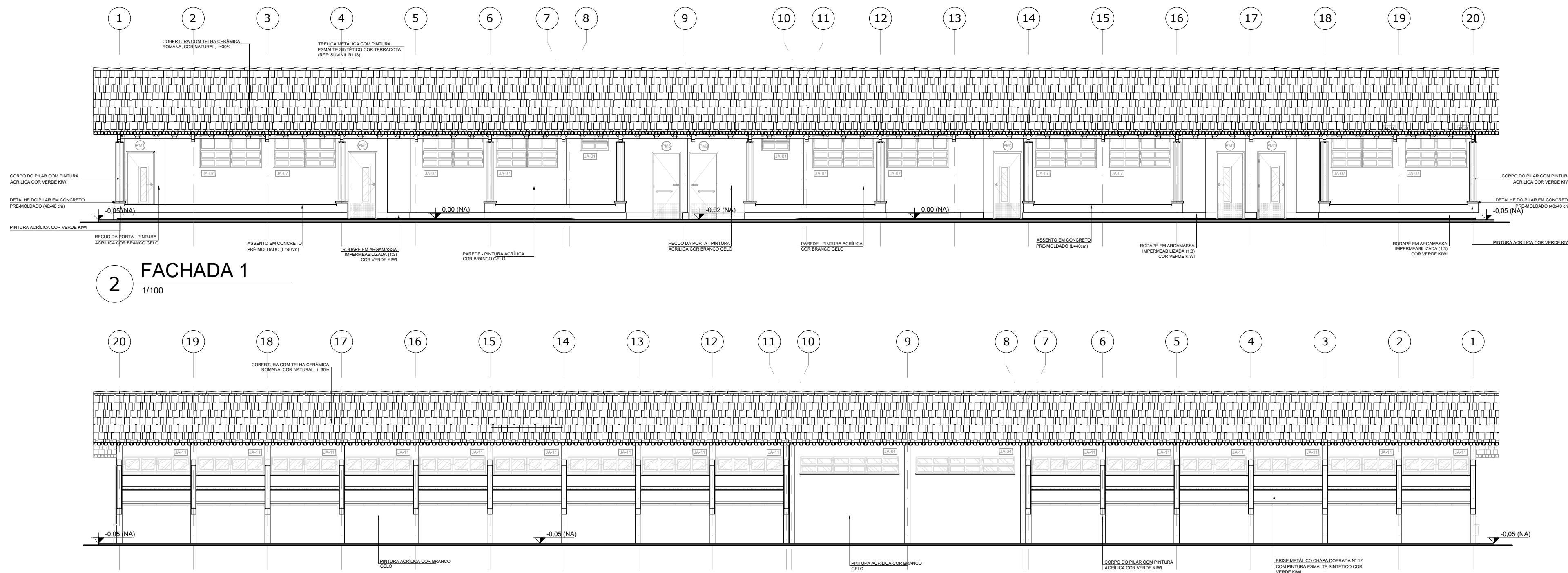

2 FACHADA 1  
1/100

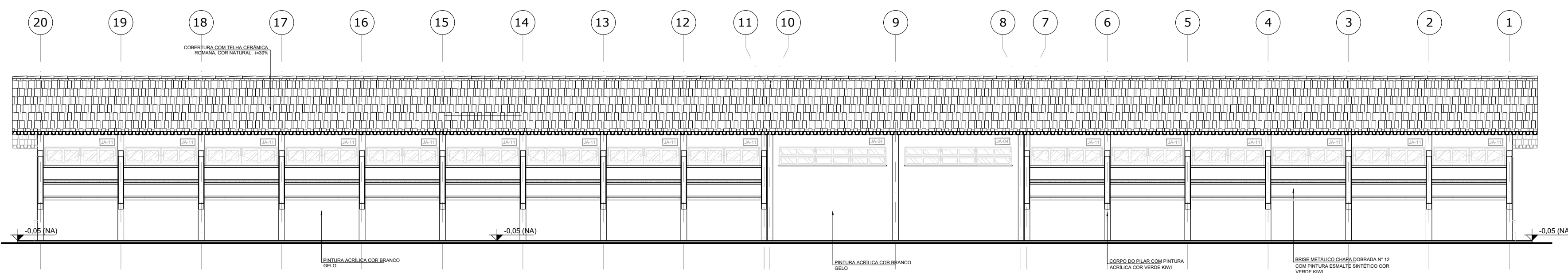

3 FACHADA 2  
1/100

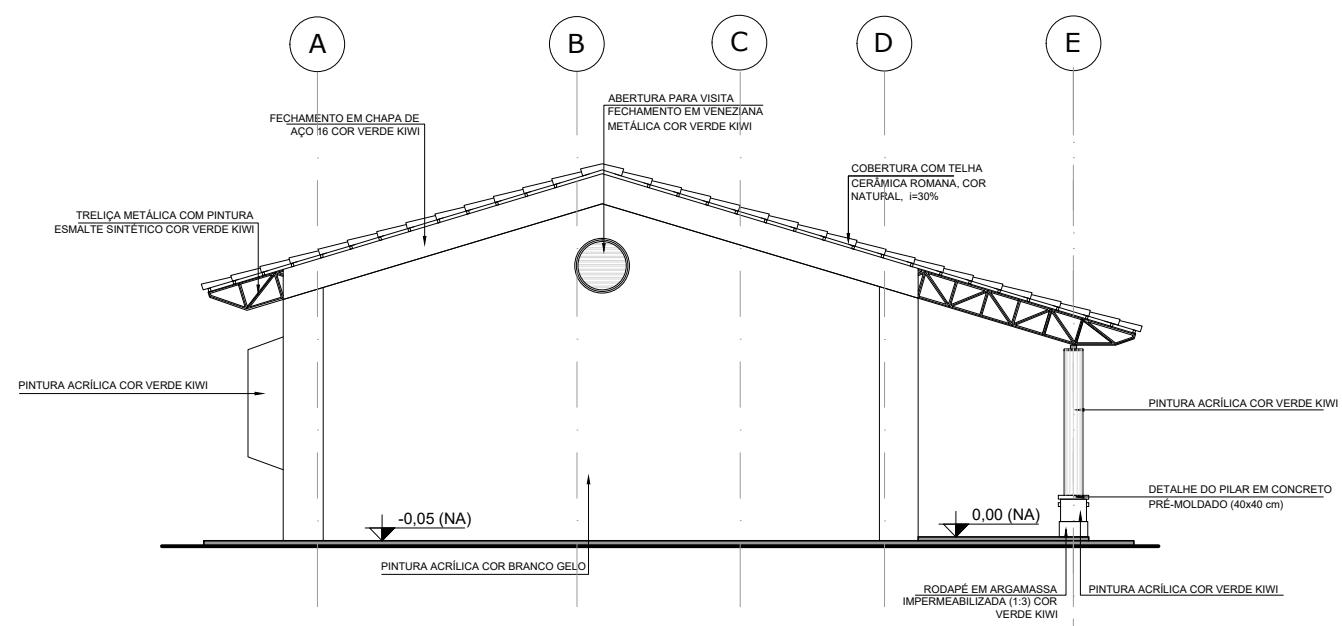



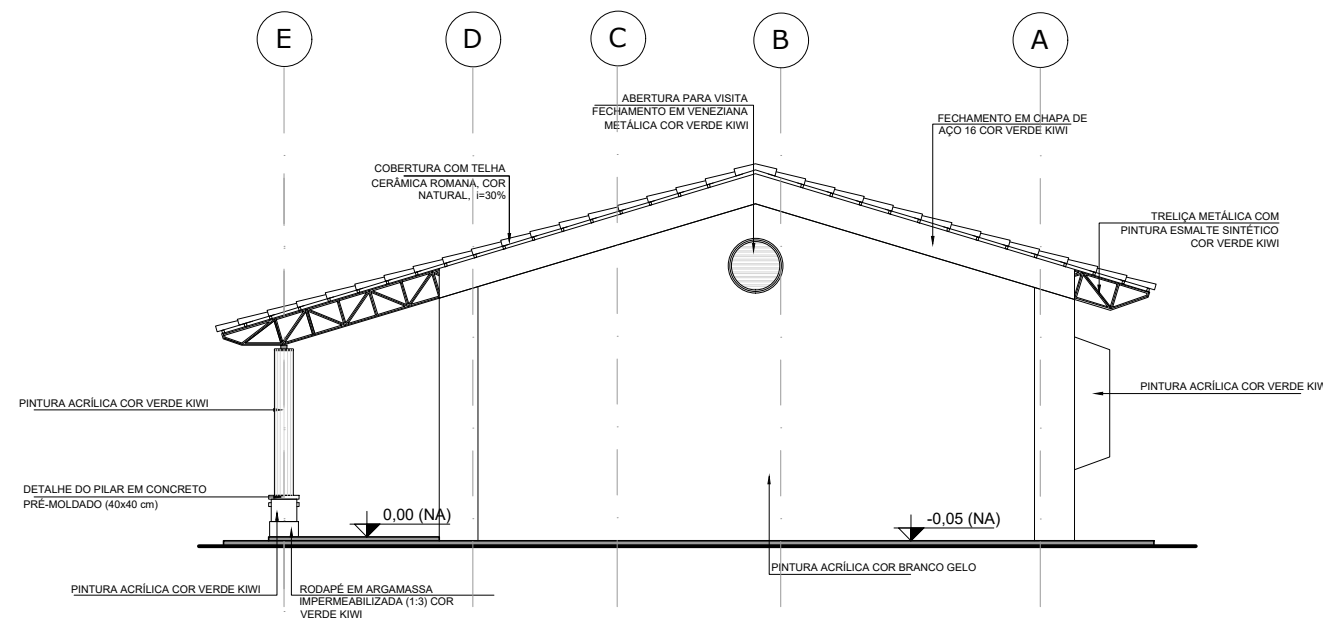

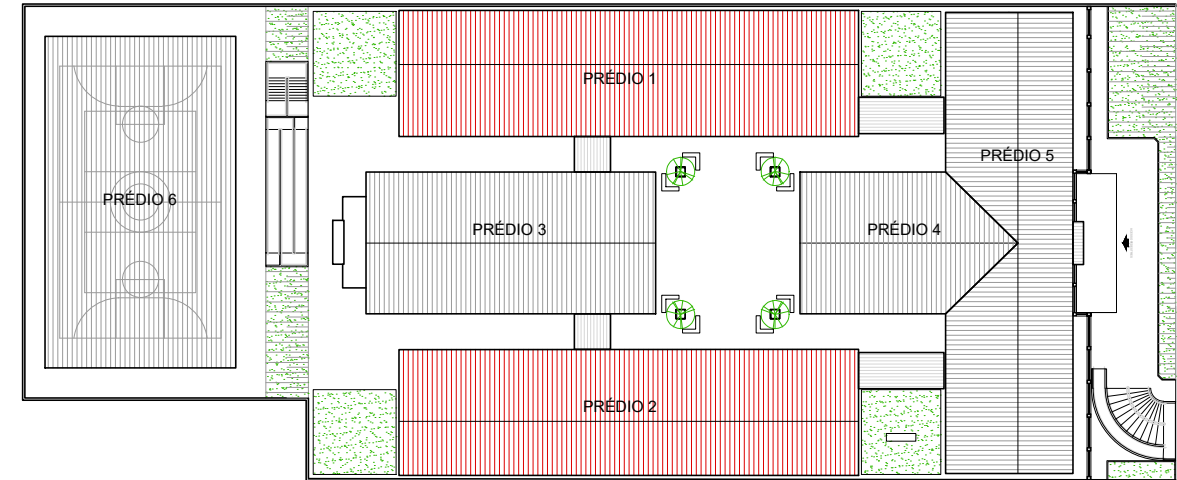

4 FACHADA 3  
1/100



5 FACHADA 4  
1/100

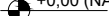

CROQUI DE REFERÊNCIA

LEGENDA:				
	+0.00 (NA)    ↓    +0.00 (NA)	INDICAÇÃO NÍVEIS PLANTA E CORTE		INDICAÇÃO DE PORTAS E JANELAS
		INDICAÇÃO DE CORTES		ESPECIFICAÇÃO DE MATERIAIS
		INDICAÇÃO DE FACHADAS		INDICAÇÃO DE EIXOS

NOTAS

- MEDIDAS E NÍVEIS EM METROS
- VERIFICAR POSIÇÃO EXATA DOS PILARES NO PROJETO ESTRUTURAL
- VERIFICAR DETALHES CONSTRUCTIVOS PERTINENTES NO PROJETO DE DETALHAMENTO
- SEGUIR ORIENTAÇÃO DO PROJETO QUANTO A UTILIZAÇÃO DAS CORES; CASO SEJA NECESSÁRIA ALTERAÇÃO, CONSULTAR O CADerno DE ESTUDO DE CORES
- EM CASO DE CONFLITO DE INFORMAÇÕES ENTRE O PROJETO GRÁFICO E O MEMORIAL DESCRITIVO E ESPECIFICAÇÕES TÉCNICAS, PREVALECE A INFORMAÇÃO CONTIDA NO DESENHO

REFERÊNCIA:

- PLANILHA DE QUANTITATIVOS
- MEMORIAL DESCRITIVO E ESPECIFICAÇÕES TÉCNICAS

ESPECIFICAÇÕES

<input type="checkbox"/>	PISO
1 - CIMENTADO DESEMPENADO	
2 - CERÂMICA 40 x 40 cm COR BRANCO ANTIDERRAPANTE	
3 - CERÂMICA 40 x 40 cm COR CINZA ANTIDERRAPANTE	
4 - GRANITINA	
5 - BRITA	
6 - PISO INDUSTRIAL POLIDO EM CONCRETO ARMADO	
<input type="checkbox"/>	PAREDE
1 - CERÂMICA 30 x 40 cm COR BRANCO ATÉ 90 cm + FAIXA DE MADEIRA COM VERNIZ FOSCO E PINTURA ACRÍLICA	
2 - CERÂMICA 30 x 40 cm COR BRANCO ATÉ 180 cm + FAIXA CERÂMICA 10 x 10 cm AZUL E PINTURA ACRÍLICA	
3 - CERÂMICA 30 x 40 cm COR BRANCO ATÉ 180 cm + FAIXA CERÂMICA 10 x 10 cm VERMELHA E PINTURA ACRÍLICA	
4 - CERÂMICA 30 x 40 cm COR BRANCO ATÉ O TETO	
5 - PINTURA ACRÍLICA ACETINADA COR CINZA	
<input type="checkbox"/>	TETO
1 - LAJE PINTURA PVA LÁTEX BRANCO NEVE SOBRE MASSA CORRIDA PVA	
2 - ESTRUTURA APARENTE	

QUADRO DE ÁREAS

Item	Ambiente	Área (m²)	Perímetro
1	SALA DE AULA 05 E 10	50,33 m²	28,33 m
2	SALA DE AULA 04 E 09	50,33 m²	28,33 m
3	SALA DE AULA 03 E 08	50,33 m²	28,33 m
4	SALA DE AULA 02 E 07	50,33 m²	28,33 m
5	SALA DE AULA 01 E 06	50,33 m²	28,33 m
6	SANITÁRIO FEMININO	22,11 m²	26,10 m
7	SANITÁRIO MASCULINO	22,11 m²	26,10 m
8	CIRCULAÇÃO	119,18 m²	109,85 m

ÁREA ÚTIL = 415,05m²  
ÁREA CONSTRUÍDA = 370,13m²  
ÁREA DE CIRCULAÇÃO = 119,18m²  
PROJEÇÃO TELHADO = 570,50m²  
OBS.: ÁREA REFERENTE A UM PRÉDIO. SERÃO DOIS PRÉDIOS

Nº	DATA	REVISÕES	NOTAS

SUPERINTENDÊNCIA DE PROJETOS E REDE FÍSICA

PREFEITURA MUNICIPAL DE RIBEIRÃO DAS NEVES  
SECRETARIA MUNICIPAL DE EDUCAÇÃO - SMED

PROJETO:	ESCOLA 12 SALAS - BAIRRO SAN MARINO
CONTEÚDO:	PRÉDIO ESCOLAR - PLANTA COBERTURA / FACHADAS 1/2/3 e 4
ÁREA TÉCNICA / ETAPA:	ARQUITETURA - PROJETO BÁSICO
LOCAL:	RUA TRINTA E NOVE / RUA VINTE E QUATRO - SAN MARINO
DATA:	08/2022
PROJETISTA:	MÔNICA SALOMÃO
RESPONSÁVEL:	-
REVISÃO:	00



ESCALA: 1/100

FOLHA: 02/02