

01 PLANTA BAIXA - QUADRA
1/100

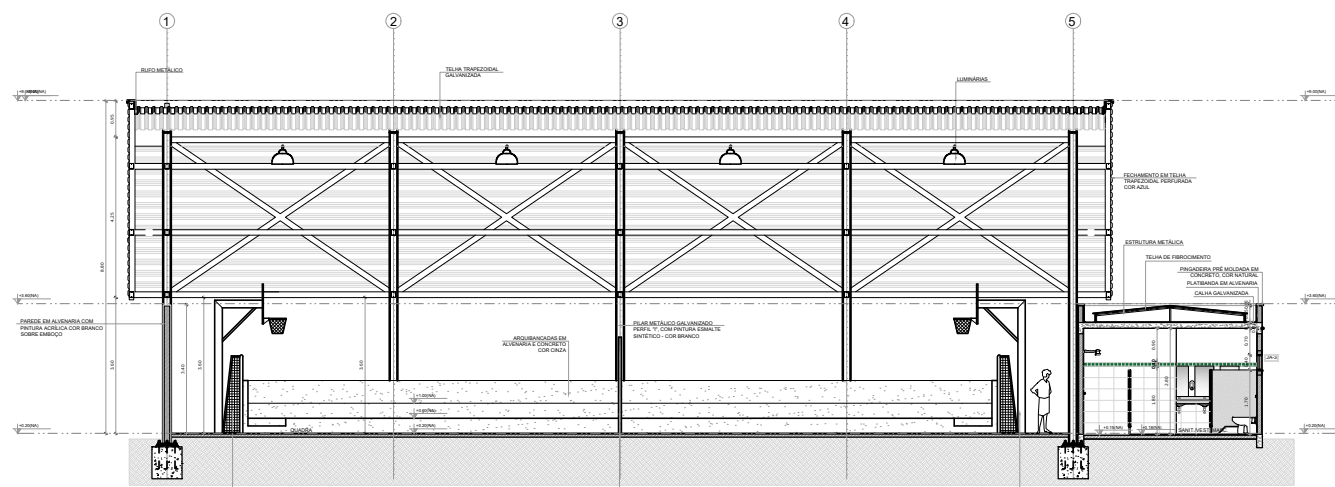

02 CORTE AA
1/100

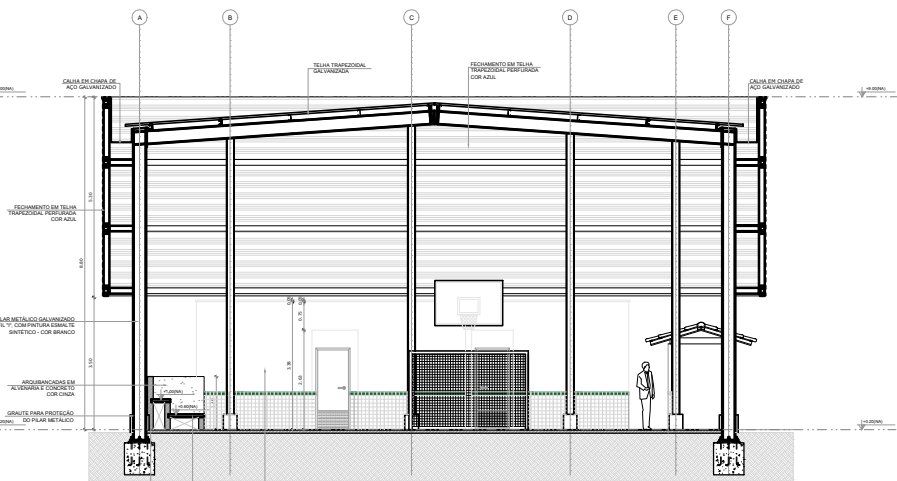

03 CORTE BB
1/100

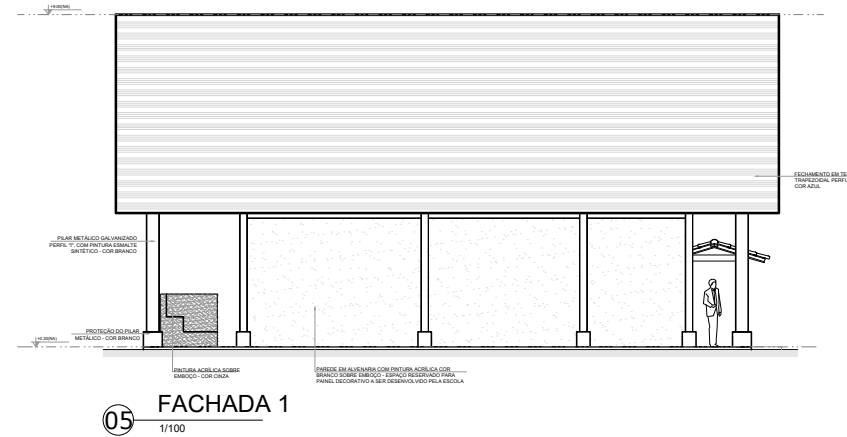

05 FACHADA 1
1/100

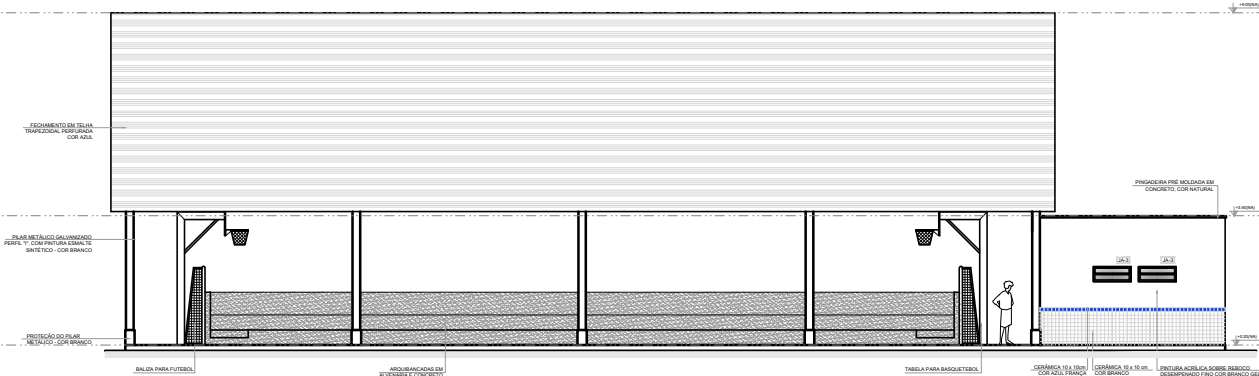

06 FACHADA 2
1/100

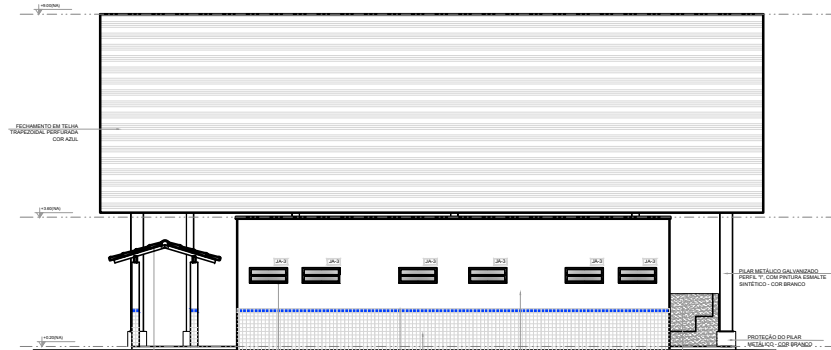

07 FACHADA 3
1/100

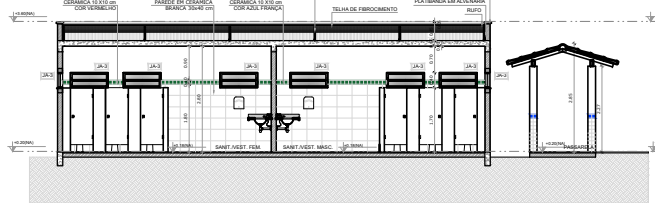

04 CORTE CC
1/100

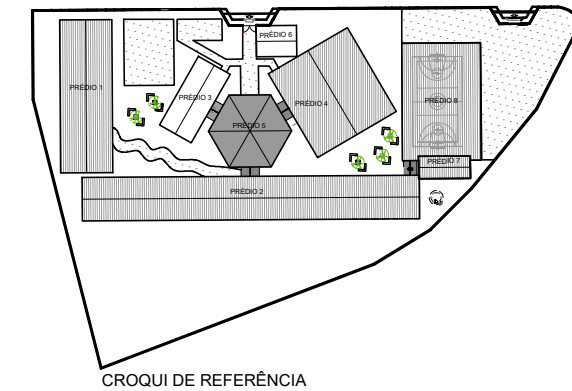

CROQUI DE REFERÊNCIA

LEGENDA:

	INDICAÇÃO NÍVEL PLANTA E CORTE		INDICAÇÃO DE PORTAS E JANELAS
	INDICAÇÃO DE CORTES		ESPECIFICAÇÃO DE MATERIAIS
	INDICAÇÃO DE FACHADAS		INDICAÇÃO DE EIXOS

NOTAS

- MEDIDAS E NÍVEIS EM METROS
- VERIFICAR POSIÇÃO EXATA DOS PILARES NO PROJETO ESTRUTURAL
- VERIFICAR DETALHES CONSTRUTIVOS PERTINENTES NO PROJETO DE DETALHAMENTO
- SEGUIR ORIENTAÇÃO DO PROJETO QUANTO A UTILIZAÇÃO DAS CORES. CASO SEJA NECESSÁRIA ALTERAÇÃO, CONSULTAR O CADERNO DE ESTUDO DE CORES
- EM CASO DE CONFLITO DE INFORMAÇÕES ENTRE O PROJETO GRÁFICO E O MEMORIAL DESCRITIVO E ESPECIFICAÇÕES TÉCNICAS, PREVALEÇA A INFORMAÇÃO CONTIDA NO DESENHO

REFERÊNCIA:

- PLANILHA DE QUANTITATIVOS
- MEMORIAL DESCRITIVO E ESPECIFICAÇÕES TÉCNICAS

ESPECIFICAÇÕES

PISO	
1	CONCRETO DESEMPENADO
2	CERÂMICA 40 x 40 cm COR BRANCO ANTIDERRAPANTE
3	CERÂMICA 30 x 40 cm COR CINZA ANTIDERRAPANTE
4	GRAMADO
5	SÓTIL
6	PISO INDUSTRIAL POLIDO EM CONCRETO ARMADO

PARIETE

1	CERÂMICA 30 x 40 cm COR BRANCO ATÉ 80 cm + FAIXA DE MADEIRA COM VERNIZ FOSCO E PINTURA ACRÍLICA
2	CERÂMICA 30 x 40 cm COR BRANCO ATÉ 180 cm + FAIXA CERÂMICA 10 x 10 cm AZUL E PINTURA ACRÍLICA
3	CERÂMICA 30 x 40 cm COR BRANCO ATÉ 180 cm + FAIXA CERÂMICA 10 x 10 cm VERMELHA E PINTURA ACRÍLICA
4	CERÂMICA 30 x 40 cm COR BRANCO ATÉ 80 cm + FAIXA CERÂMICA 10 x 10 cm AZUL E PINTURA ACRÍLICA
5	CERÂMICA 30 x 40 cm COR BRANCO ATÉ O TETO
6	PINTURA ACRÍLICA ACETINADA COR CINZA

TETO

1	LATEX PINTURA PVA LATEX BRANCO NEVE SOBRE MASSA CORRIDA PVA
2	ESTRUTURA APARENTE

QUADRO DE ÁREAS

Item	Área (m²)	Perímetro	
1	SANT' VEST. FEM.	20,66 m²	20,20 m
2	SANT' VEST. FEM.	20,66 m²	20,20 m
3	SANTÁRIO PNE	2,55 m²	6,40 m
4	CIRCULAÇÃO 1	2,09 m²	5,73 m
5	CIRCULAÇÃO 2	3,36 m²	7,54 m
6	QUADRA	390,42 m²	80,70 m

ÁREA TOTAL SEM PAREDES = 439,85 m²
ÁREA TOTAL COM PAREDES = 446,52 m²

Nº: DATA: REVISÕES:		NOTAS:	
SUPERINTENDÊNCIA DE PROJETOS E REDE FÍSICA		PREFEITURA MUNICIPAL DE RIBEIRÃO DAS NEVES SECRETARIA MUNICIPAL DE EDUCAÇÃO - SMED	
PROJETO: ESCOLA 10 SALAS - BAIRRO VIENA		ESCALA: 1/200	
CONTEÚDO: PLANTA BAIXA, CORTES E FACHADAS - QUADRA		FOLHA: 06/07	
ÁREA TÉCNICA / ETAPA: ARQUITETURA - PROJETO BÁSICO		DATA: 02/2023	
LOCAL: RUA JOÃO ISIDORO ROCHA AV. JOÃO LUIS PINTO - VIENA		RESPONSÁVEL: DALILA CRUZ NASCIMENTO INACIO	
PROJETISTA: DALILA NASCIMENTO		REVISÃO: 00	

2023-VIENA-LE-IMP-PB-R00.dwg